

REVIZE:	DATUM:	POPIS:
02	09/13	ÚPRAVA PD VE STUPNI DPD
01	11/11	DOPLNĚNÍ PD - REPASE UR PRVKŮ
00	10/11	-

POZN.: DOPLNĚNÍ/OPRAVA/ZMĚNA JE VŽDY NADŘAZENA PŮVODNÍ DPS Z 10/2011

KÓTOVÁNO V MILIMETRECH  
±0,000 = 488,350 m.n.m.Bpv



EVROPSKÁ UNIE  
EVROPSKÝ FOND PRO REGIONÁLNÍ ROZVOJ  
ŠANCE PRO VÁŠ ROZVOJ



MĚSTO  
ČESKÝ KRUMLOV



AUTOR NÁVRHU:	VYPRACOVAL:	ZODPOVĚDNÝ PROJEKTANT:	GENERÁLNÍ PROJEKTANT - SDRUŽENÍ	
Ing. arch. Jakub Masák Ing. arch. Václav Adamovský Ing. arch. Jan Čepelák	Ateliér Masák & Partner s.r.o. Martin Růžička Linda Curran Ing. arch. Zbyšek Zach	Ing. arch. Jakub Masák autorizovaný architekt č. autorizace: 03086	 <small>ING. ARCH. JAKUB MASÁK    ING. ARCH. MICHALA MASÁKOVÁ</small> <b>Masák &amp; Partner</b> <small>ROOSEVELTOVA 39/575, PRAHA 6    www.masak-partner.com</small>  <small>ING. ARCH. VÁCLAV ADAMOVSKÝ autorizovaný architekt</small> <b>REKONSTRUKCE ZMĚNY STAVEB</b>  <small>METROPROJEKT</small>	
HIP: Václav Jankovský, DiS.	Ing. arch. Marie Bajcurová Zuzana Havlíková Radek Herink Ing. arch. Veronika Bayerová			
STAVEBNÍK:	Město Český Krumlov, Svornosti 1, 381 01, Český Krumlov, IČ: 00245836		STUPEŇ PROJEKTU:	DPS
AKCE:	OPRAVA A REKONSTRUKCE AREÁLU KLÁŠTERŮ ČESKÝ KRUMLOV AREÁL BÝVALÉHO KLÁŠTERA ŘÁDU SV. KLÁRY		DATUM:	10/2011
ČÁST:	SANAČNÍ ČÁST		MĚŘITKO:	Č. PARÉ:
VÝKRES:	DÍLČÍ VNITŘNÍ POHLEDY - SANAČNÍ ÚPRAVY OBJEKTU K2		ČÁST:	A.1.2.c
			Č. VÝKRESU:	A.1.2.c.06

## LEGENDA - POVRCHY

	VÁPENNÉ MALBY
	PORUŠENÉ NEBO SEJMUTÉ POVRCHOVÉ VRSTVY OMÍTKY
	SEJMUTÉ POVRCHOVÉ VRSTVY OMÍTKY, ZACHYCENÁ ŠABLONA VÝMALBY K ZREKONSTRUOVÁNÍ
	POŠKOZENÁ PODKLADNÍ VRSTVA OMÍTKY
	CHYBĚJÍCÍ PODKLADNÍ VRSTVA OMÍTKY, ODHALENÉ CÍHLOVÉ ZDIVO
	CHYBĚJÍCÍ PODKLADNÍ VRSTVA OMÍTKY, ODHALENÉ KAMENNÉ ZDIVO
	CHYBĚJÍCÍ NEBO POŠKOZENÉ RÁKOSOVÉ PLETIVO STROPU NA DŘEVĚNÉM ZÁKLOPU
	CHYBĚJÍCÍ NEBO POŠKOZENÝ DŘEVĚNÝ ZÁKLOP STROPU
	OMÍTKA POŠKOZENÁ VÝKVĚTEM PLÍŠNÍ
	OMÍTKA S VÝRAZNÝM PRACHOVÝM SEDIMENTEM
	VLHKÉ ZDIVO, OMÍTKA POŠKOZENÁ VLHKOSTÍ
	OMÍTKA VYKAZUJÍCÍ ZNAKY NEDOSTATEČNÉ PŘILNAVOSTI K PODKLADU
	MATERIÁLOVÉ NEVHODNÉ DOPLNĚNÍ OMÍTKY PROVEDENÉ V RÁMCI PŘEDCHOZÍCH STAVEBNÍCH ÚPRAV
	MATERIÁLOVÉ NEVHODNÉ DOPLNĚNÍ OMÍTKY PROVEDENÉ V SOUVISLOSTI S VEDENÍM INSTALACÍ
	MATERIÁLOVÉ NEVHODNÁ POVRCHOVÁ ÚPRAVA STĚNY PROVEDENÉ V RÁMCI PŘEDCHOZÍCH ÚPRAV V INTERIÉRU
	KAMENNÉ PRVKY
	DŘEVĚNÉ PRVKY
	STÁVAJÍCÍ KONCOVÉ PRVKY ELEKTROINSTALACÍ
	STÁVAJÍCÍ PRVKY VEDENÍ ELEKTROINSTALACÍ

## LEGENDA - ZNAČENÍ SANACNÍCH ÚPRAV

	<b>RS 02</b>	OZNAČENÍ LOKÁLNÍCH SANACNÍCH ÚPRAV STĚN, STROPŮ A KLENEB (VIZ. SOUPIS SANACNÍCH ÚPRAV)
	<b>RS 19</b>	OZNAČENÍ CELOPLOŠNÉ SANACNÍ ÚPRAVY STĚNY, STROPU/KLENBY (VIZ. SOUPIS SANACNÍCH ÚPRAV)
	<b>RA 02</b>	OZNAČENÍ SANACÍ OSTATNÍCH PRVKŮ (VIZ. SOUPIS SANACNÍCH ÚPRAV)
		POPIS OSTATNÍCH OPATŘENÍ V RÁMCI SANACNÍCH ÚPRAV
	<b>RS 18</b>	OZNAČENÍ SANACÍ STĚN (V ROVINĚ PŘILEHLÉ KONSTRUKCE)
	<b>3</b>	OZNAČENÍ STĚNY MÍSTNOSTI

### POZNÁMKY:

- SPECIFIKACE STAVEBNÍCH A RESTAURÁTORSKÝCH ÚPRAV ŘEŠENÝCH V RÁMCI SANACÍ JSOU POD PŘÍSLUŠNÝM OZNAČENÍM UVEDENY V KNIZE SANACÍ (VIZ. PŘÍLOHA Č. A.1.2.c.01)
- SANACE PODLAH V JEDNOTLIVÝCH MÍSTNOSTECH JSOU ŘEŠENY V RÁMCI VÝKRESU PŮDORYSU (VIZ. VÝKRESOVÁ ČÁST A.1.2.b - PŮDORYSY)
- PROJEKT SANACÍ NEZPRACOVÁVÁ ÚPRAVY VÝPLNÍ OTVORŮ, TY JSOU ŘEŠENY V RÁMCI ÚPRAV UMĚLECKO-ŘEMESLNÝCH PRVKŮ

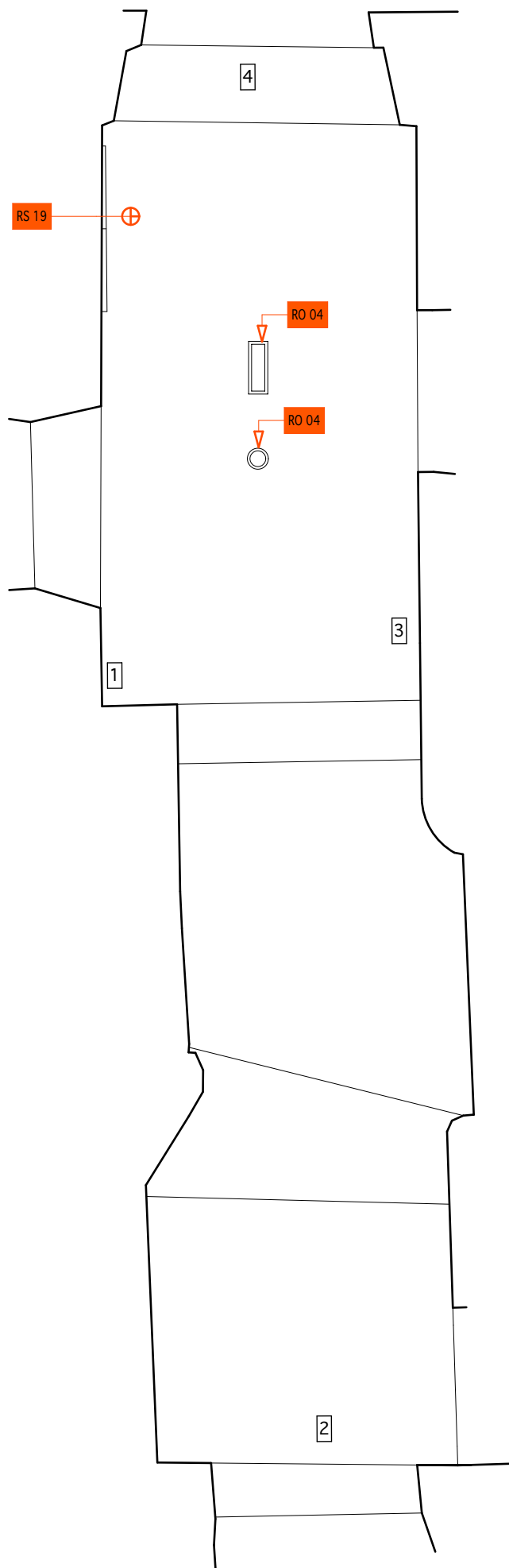

POZN.:  
 - ORIENTACE POHLEDU NA STROP VIZ. VÝKRESOVÁ ČÁST A.1.2.b,  
 PŮDORYS 1.NP

STRANA:	MĚŘÍTKO:	OZNAČENÍ MÍSTNOSTI:	ČÍSLO MÍSTNOSTI:
1	1: 50	CHODBA	K2-1-001

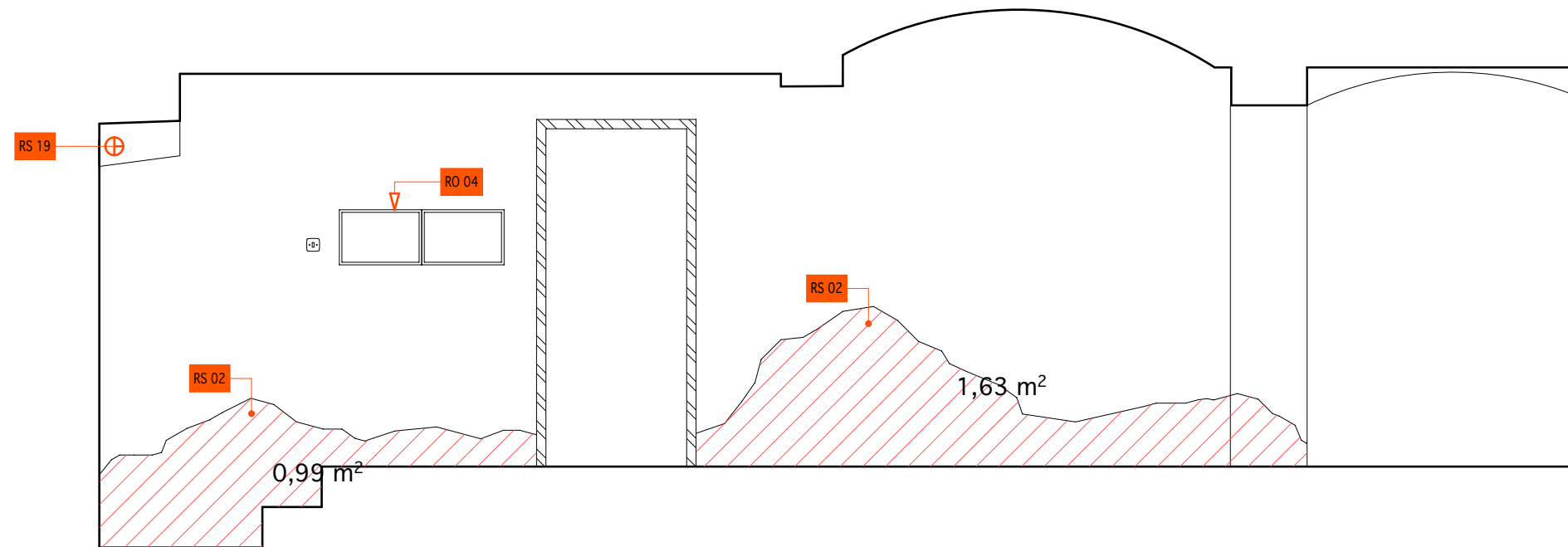

1

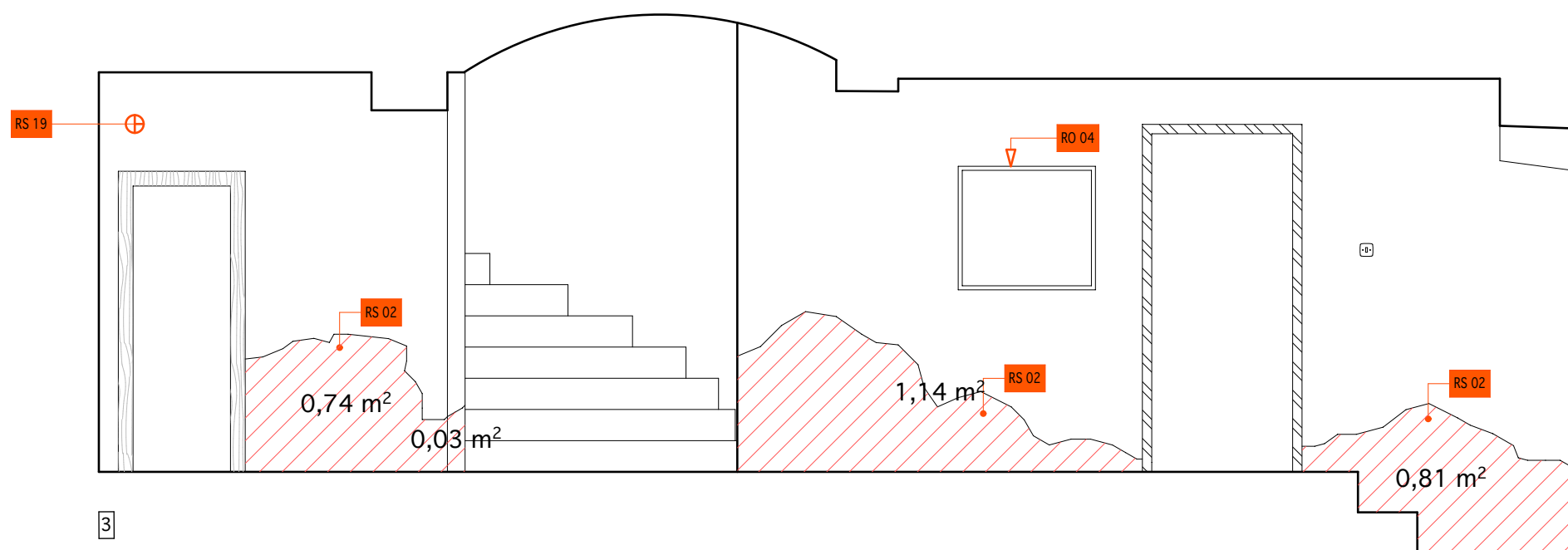

3

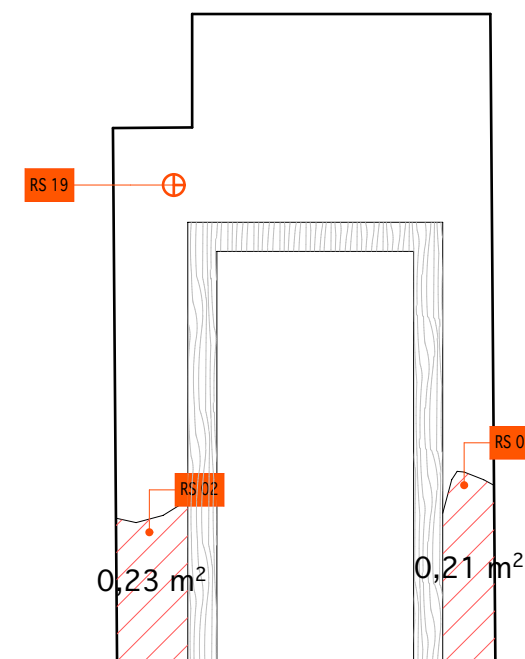

2

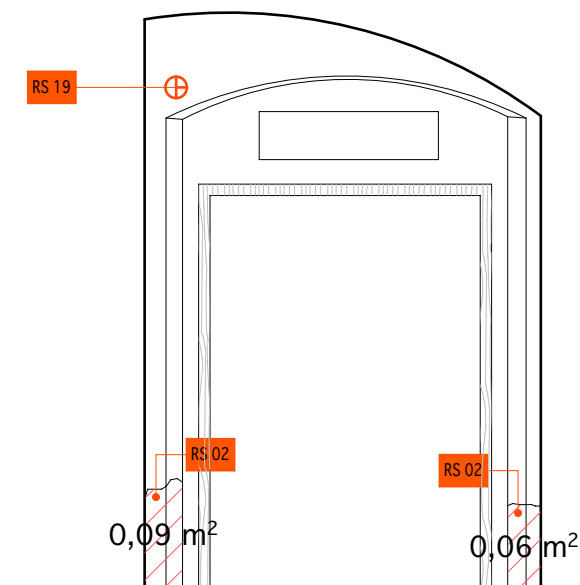

4



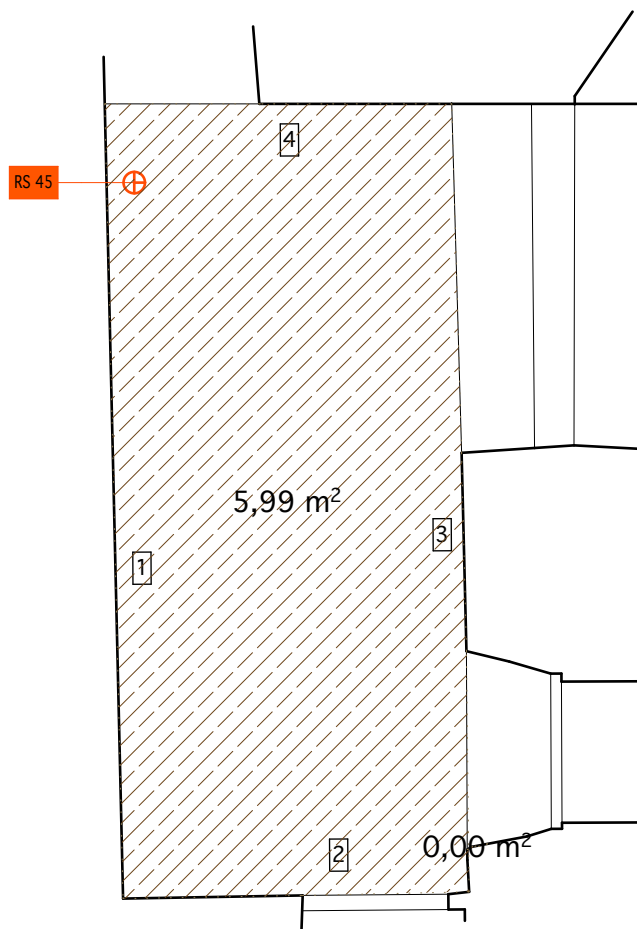

POHLED NA STROP/KLENBU

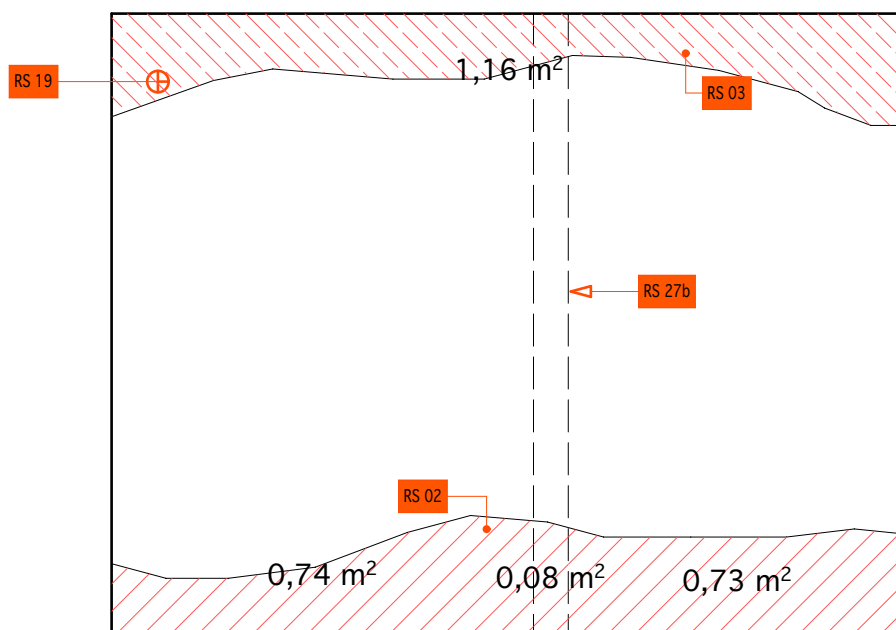

1

POZN.:  
- ORIENTACE POHLEDU NA STROP VIZ. VÝKRESOVÁ ČÁST A.1.2.b,  
PŮDORYS 1.NP

STRANA:	MĚŘÍTKO:	OZNAČENÍ MÍSTNOSTI:	ČÍSLO MÍSTNOSTI:
1	1: 50	CHODBA	K2-1-001/2

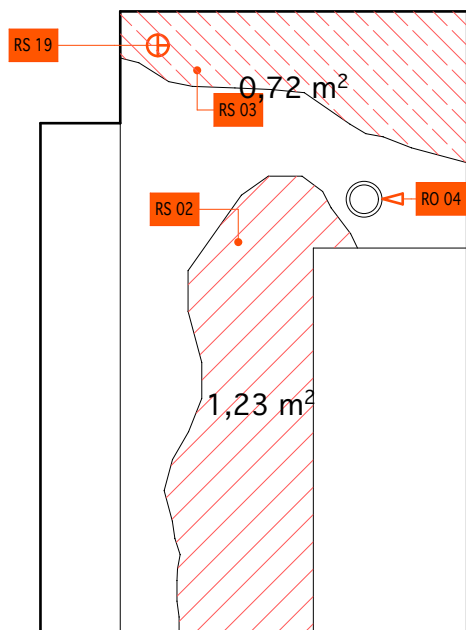

2

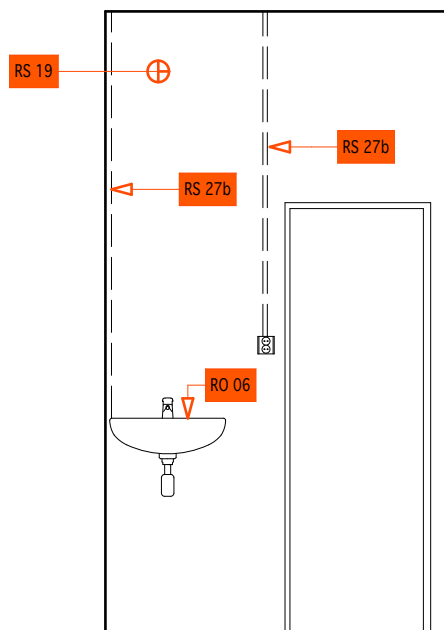

4

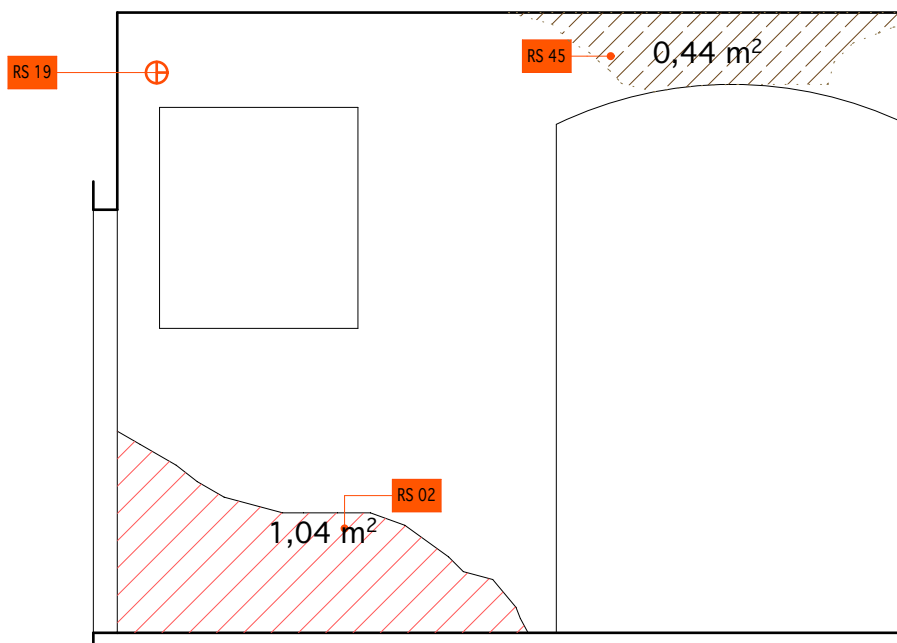

3

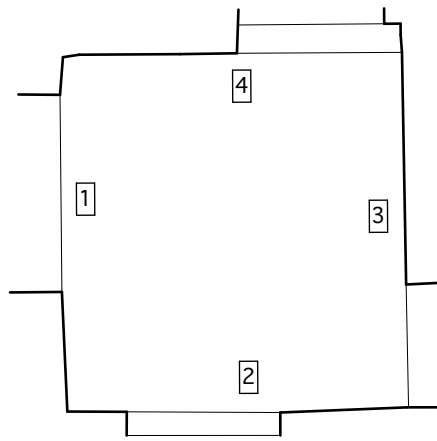

POHLED NA STROP/KLENBU

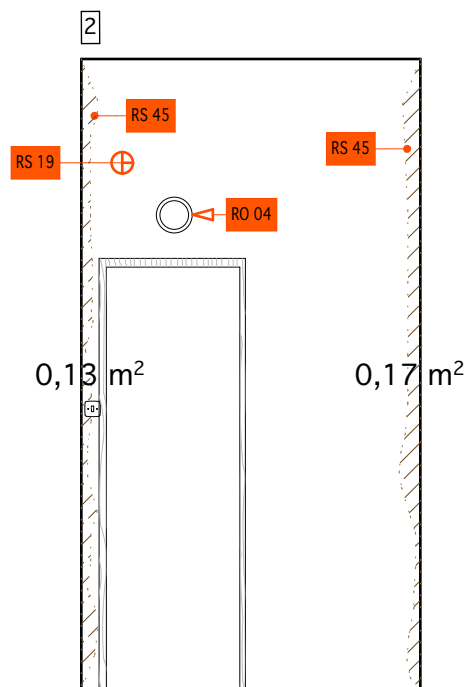
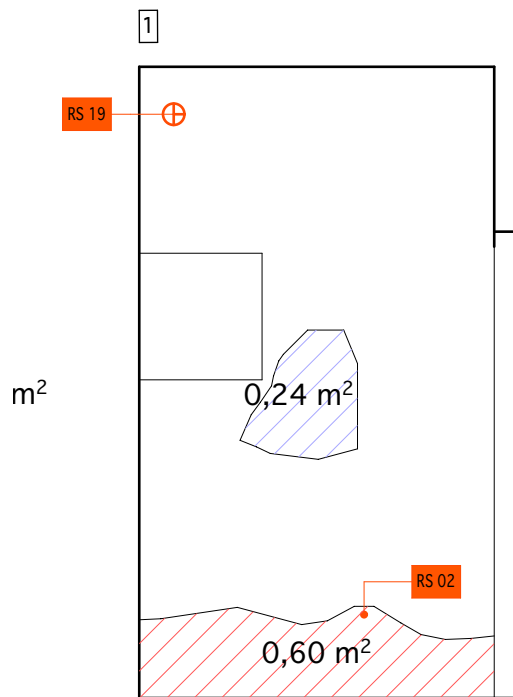
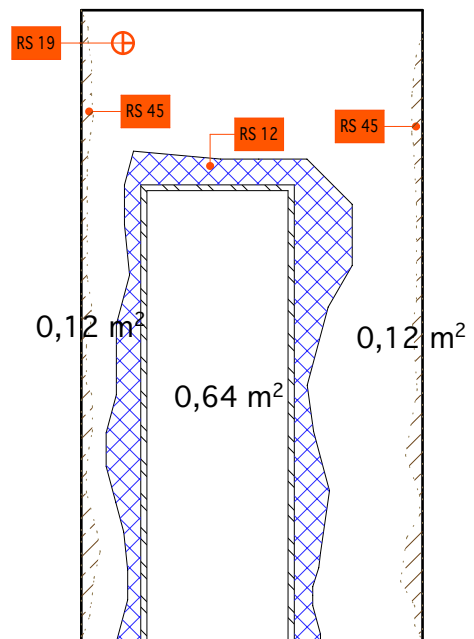
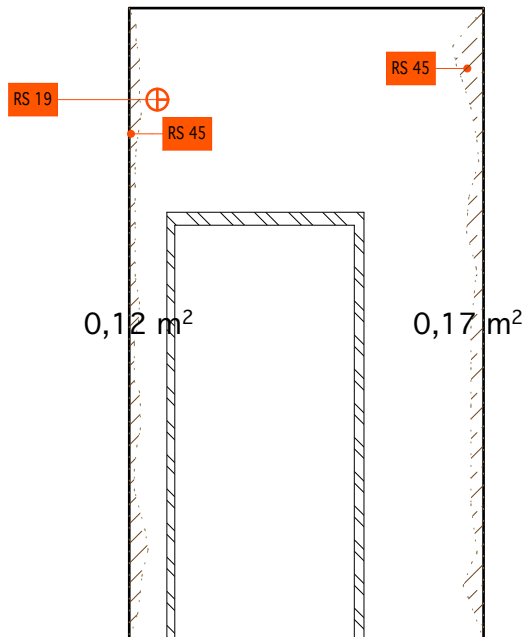

POZN.:  
- ORIENTACE POHLEDU NA STROP VIZ. VÝKRESOVÁ ČÁST A.1.2.b,  
PŮDORYS 1.NP

STRANA:	MĚŘÍTKO:	OZNAČENÍ MÍSTNOSTI:	ČÍSLO MÍSTNOSTI:
1	1: 50	CHODBA	K2-1-001/3

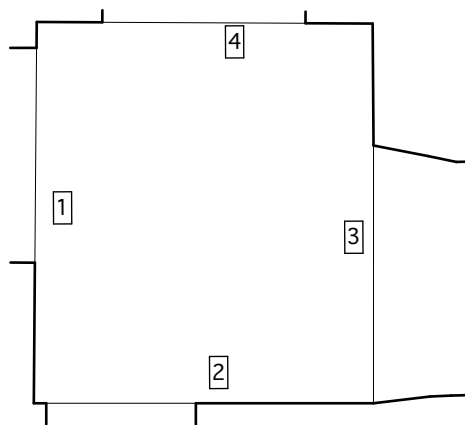

POHLED NA STROP/KLENBU

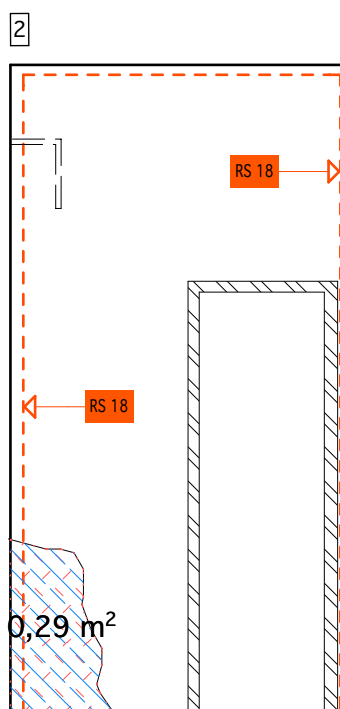
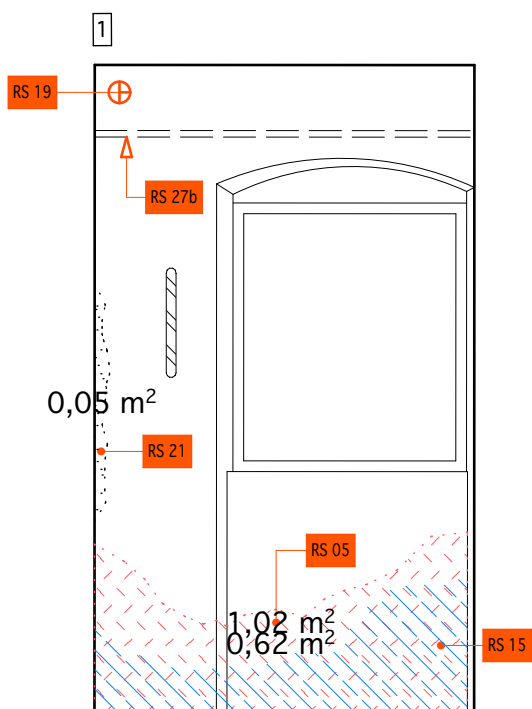
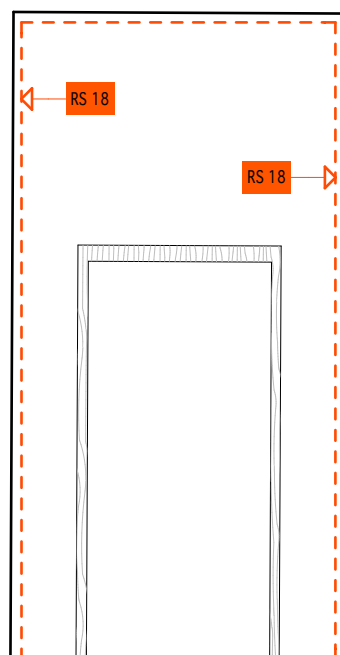
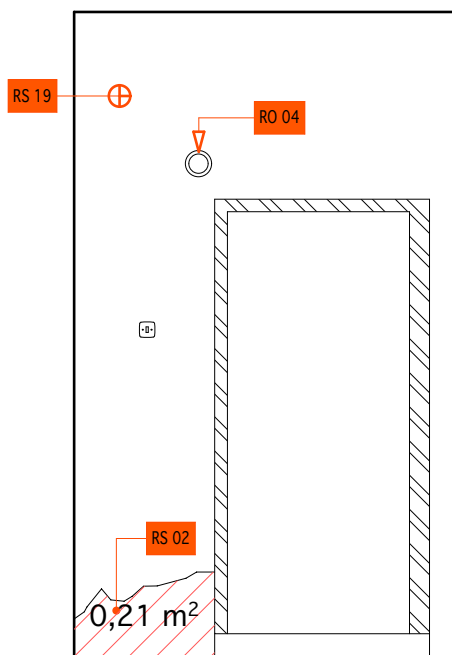

POZN.:  
- ORIENTACE POHLEDU NA STROP VIZ. VÝKRESOVÁ ČÁST A.1.2.b,  
PŮDORYS 1.NP

STRANA:	MĚŘÍTKO:	OZNAČENÍ MÍSTNOSTI:	ČÍSLO MÍSTNOSTI:
1	1 : 50	CHODBA	K2-1-001/4

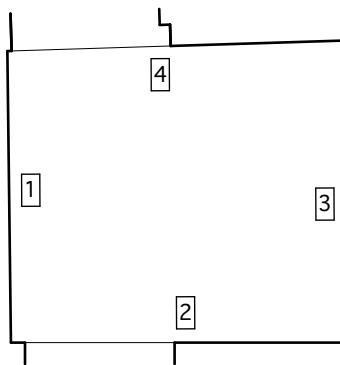

POHLED NA STROP/KLENBU

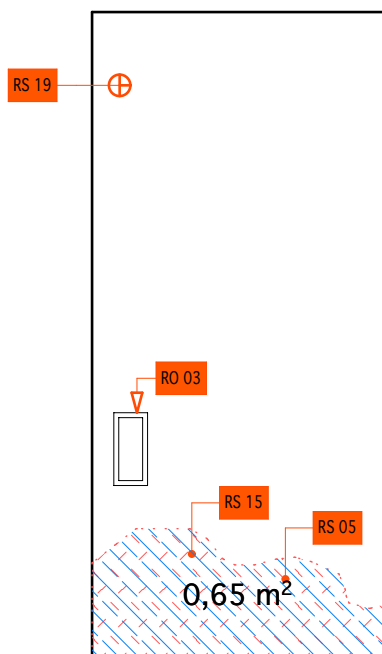

1

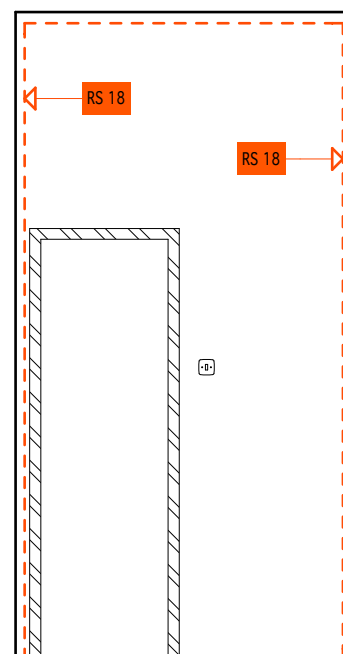

2

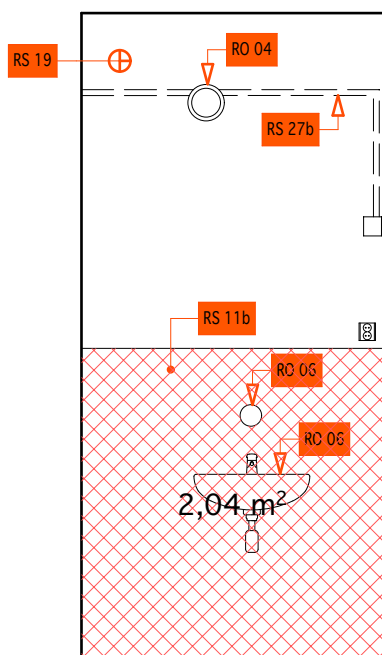

3

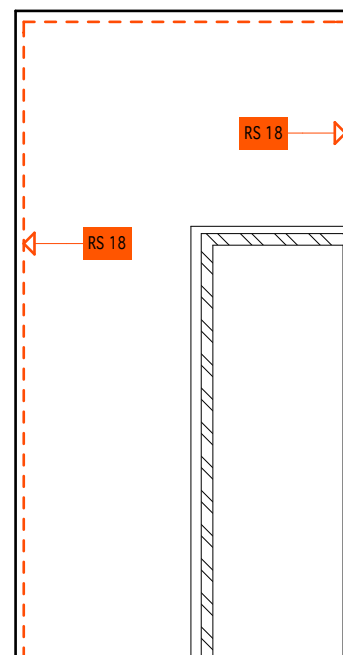

4

POZN.:  
- ORIENTACE POHLEDU NA STROP VIZ. VÝKRESOVÁ ČÁST A.1.2.b,  
PŮDORYS 1.NP

STRANA:	MĚŘÍTKO:	OZNAČENÍ MÍSTNOSTI:	CHODBA	ČÍSLO MÍSTNOSTI:
1	1: 50			K2-1-001/5



STRANA:	MĚŘÍTKO:	OZNAČENÍ MÍSTNOSTI:	ČÍSLO MÍSTNOSTI:
1	1: 50	CHODBA	K2-1-001/6



POHLED NA STROP/KLENBU

POZN.:  
- ORIENTACE POHLEDU NA STROP VIZ. VÝKRESOVÁ ČÁST A.1.2.b,  
PŮDORYS 1.NP

STRANA:	MĚŘÍTKO:	OZNAČENÍ MÍSTNOSTI:	ČÍSLO MÍSTNOSTI:
1	1: 50	ŘEMESLNÁ DÍLNA	K2-1-002/1

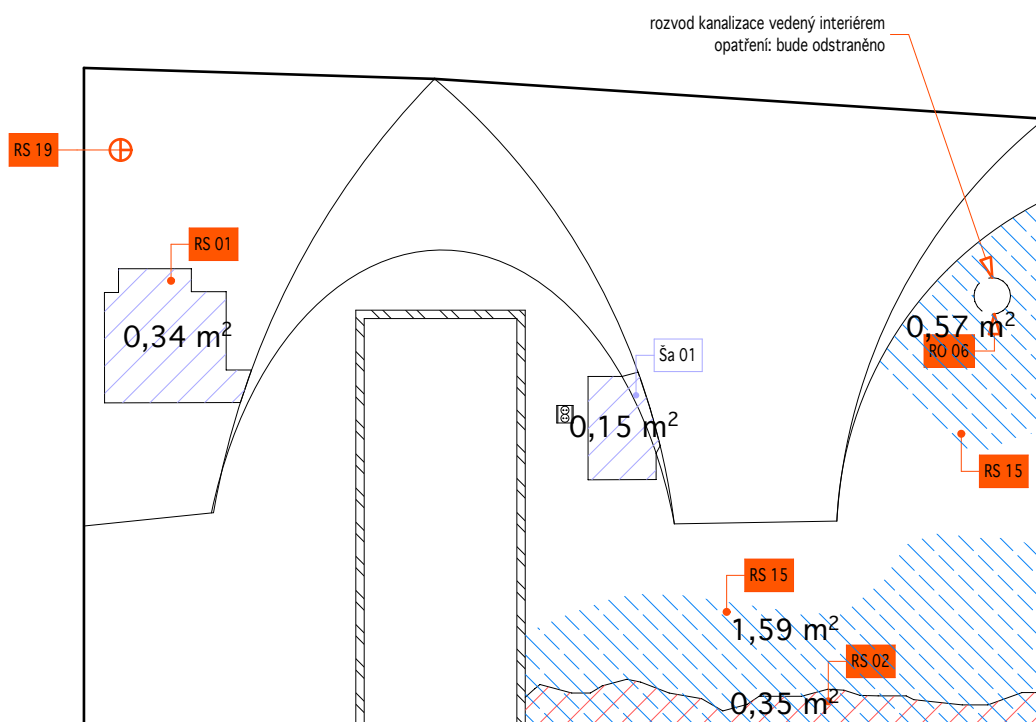

2

Ša 01

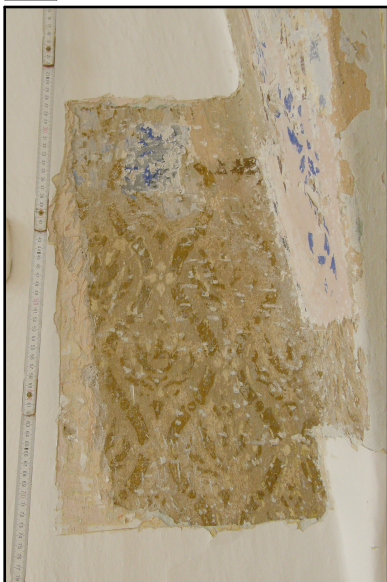

ZACHYCENÁ ŠABLONA PRO REKONSTRUKCI VÝMALBY



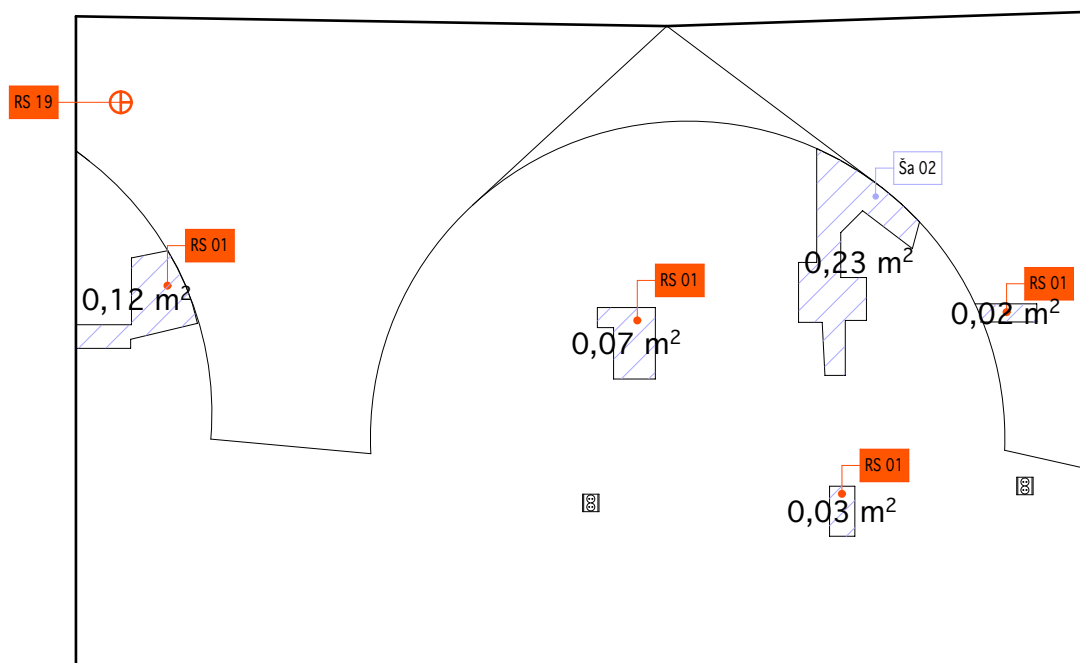

4

Ša 02



ZACHYCENÁ ŠABLONA

POZN.:

- V MÍSTNOSTI BUDE ZREKONSTRUOVÁNA VÝMALBA DLE ZACHYCENÉ ŠABLONY Ša 01, PŘI REKONSTRUKCI BUDE POSTUPOVÁNO DLE KNIHY SANACÍ (VIZ. SANACNÍ ČÁST, A.1.2.c.01)
- RESTAURÁTORSKY BUDOU ZDOKUMENTOVÁNY VŠECHNY DOCHOVANÉ VRSTVY VÝMALEB, ŠABLONA PRO KAŽDOU Z NICH BUDE ZAZNAMENÁNA NA STĚNĚ, V JEJÍ SOKLOVÉ ČÁSTI, V MÍSTĚ ZACHYCENÉHO VODOROVNÉHO PÁSKU, V PATĚ KLENBY A V JEJÍM VRCHOLU, PORÍZENÁ DOKUMENTACE POZDĚJI POSLOUŽÍ K MOŽNOSTI REKONSTRUKCE DANÝCH VÝMALEB PRO EXPOZIČNÍ ÚČELY
- ORIENTACE POHLEDU NA STŘEP VIZ. VÝKRESOVÁ ČÁST A.1.2.b, PŮDORYS 1.NP
- UVEDENÉ ŠABLONY JSOU ZOBRAZENY BEZ MĚŘÍTKA

STRANA:	MĚŘÍTKO:	OZNAČENÍ MÍSTNOSTI:	ČÍSLO MÍSTNOSTI:
3	1: 50	ŘEMESLNÁ DÍLNA	K2-1-002/1

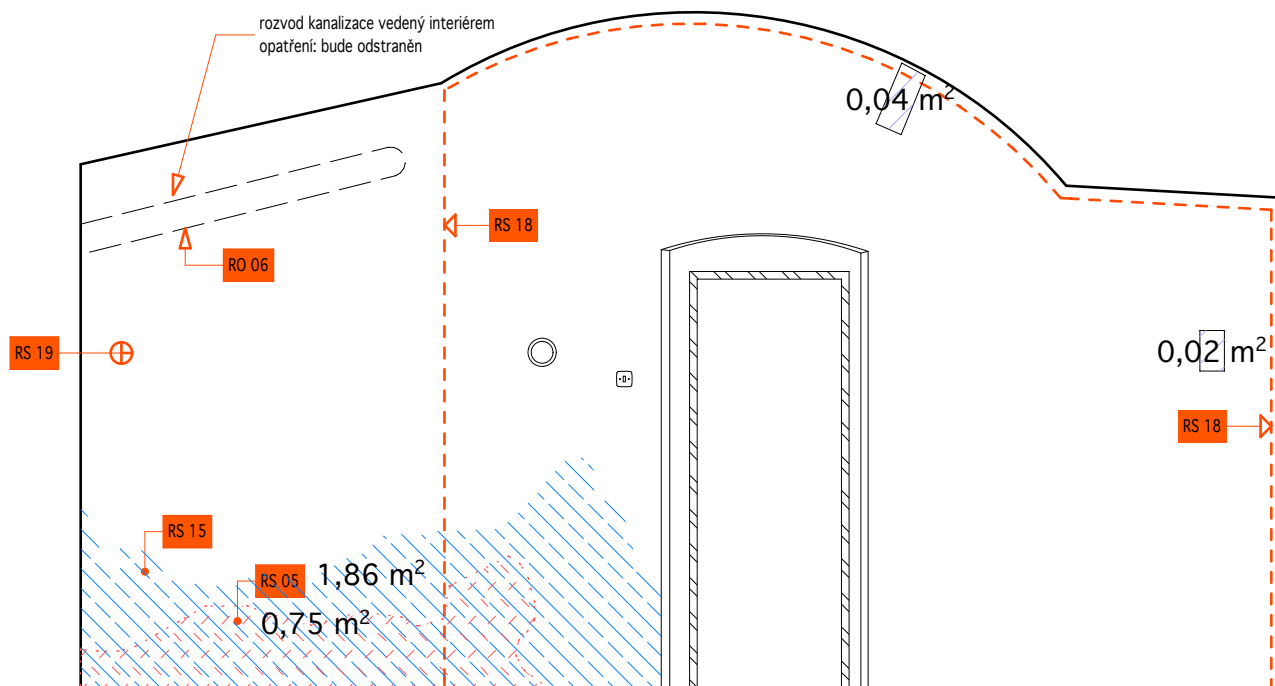

3

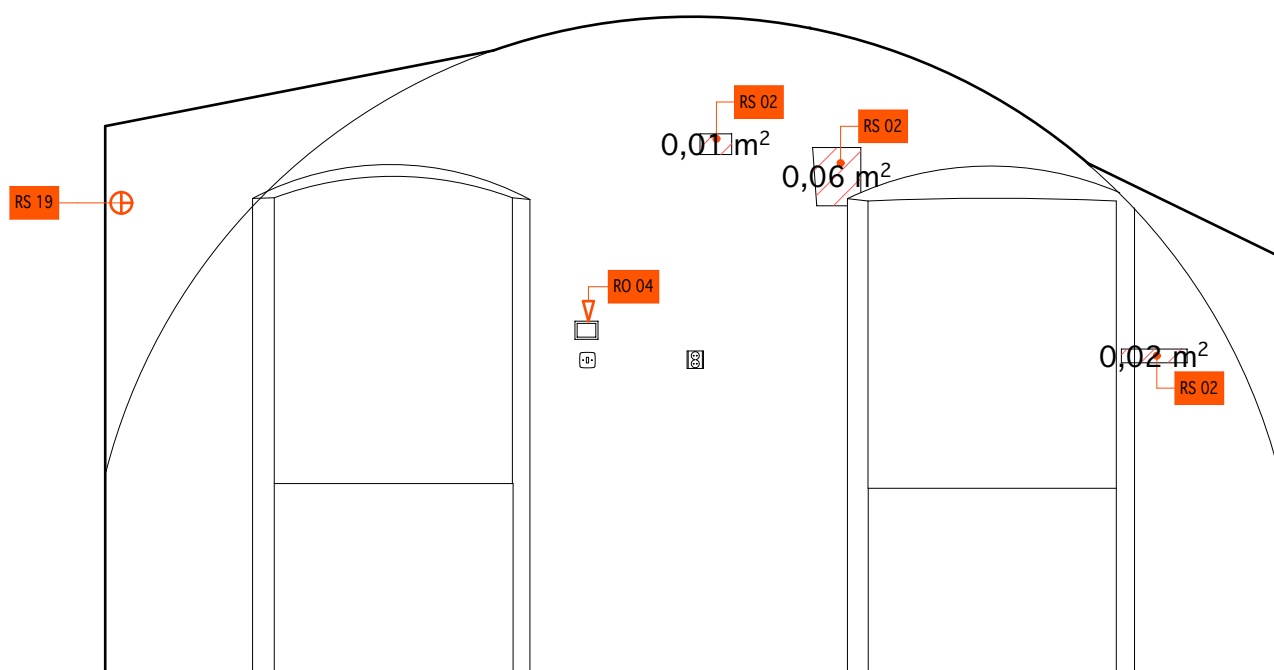

1

POZN.:  
- ORIENTACE POHLEDU NA STROP VIZ. VÝKRESOVÁ ČÁST A.1.2.b,  
PŮDORYS 1.NP

STRANA:	MĚŘÍTKO:	OZNAČENÍ MÍSTNOSTI:	ČÍSLO MÍSTNOSTI:
3	1: 50	ŘEMESLNÁ DÍLNA	K2-1-002/1

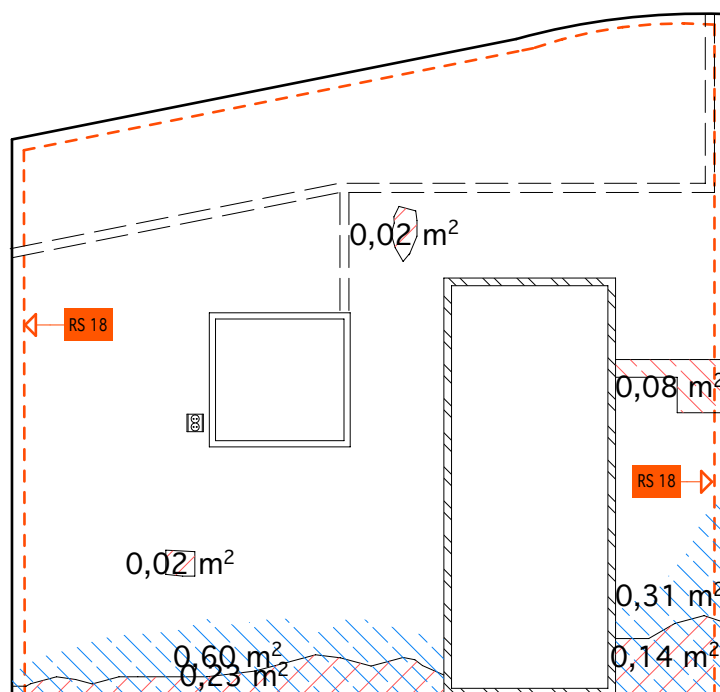
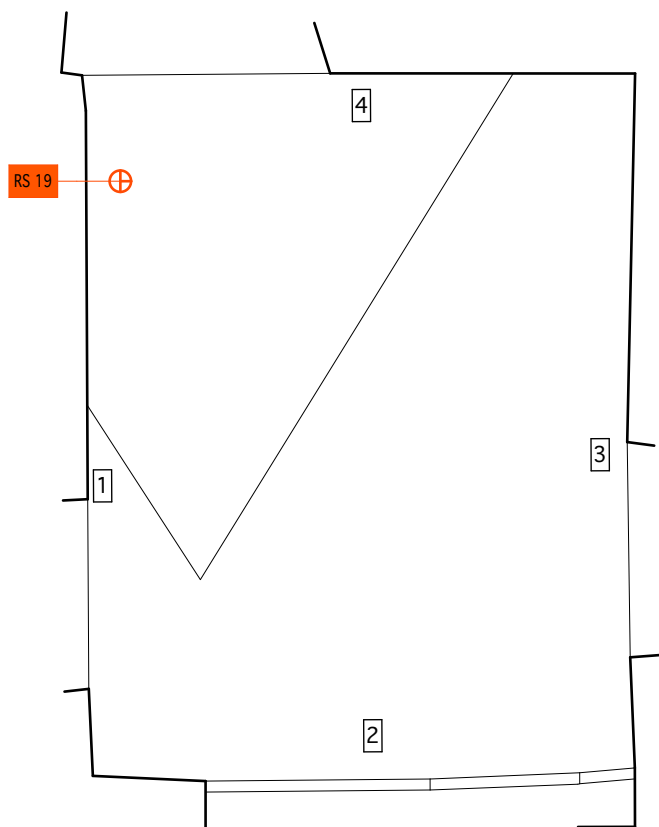

1

POZN.:  
- ORIENTACE POHLEDU NA STROP VIZ. VÝKRESOVÁ ČÁST A.1.2.b,  
PŮDORYS 1.NP

STRANA:	MĚŘÍTKO:	OZNAČENÍ MÍSTNOSTI:	ČÍSLO MÍSTNOSTI:
1	1: 50	ŘEMESLNÁ DÍLNA	K2-1-002/2

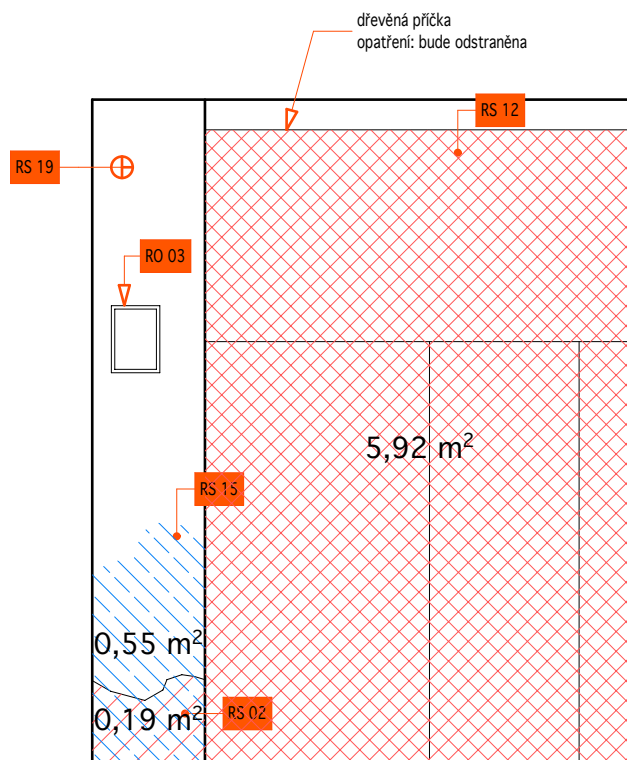

2

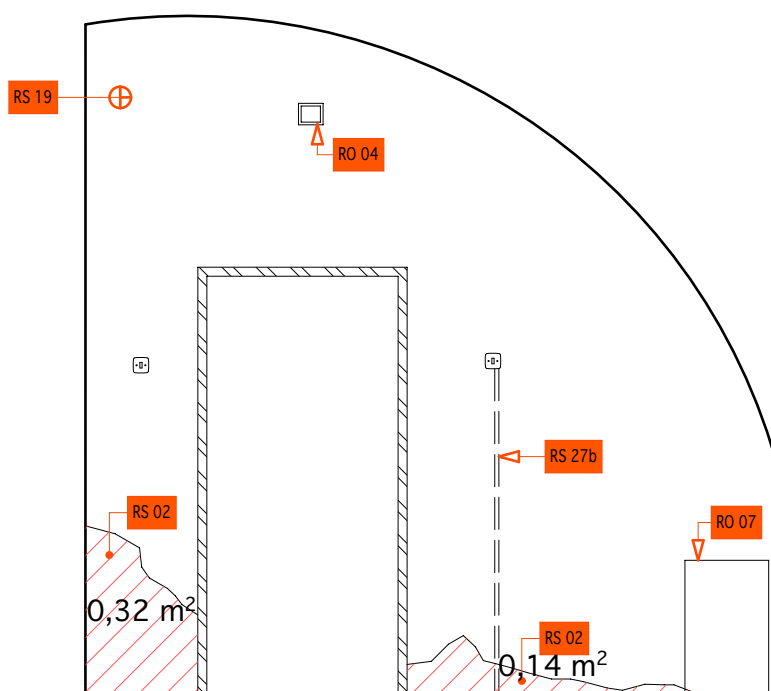

3

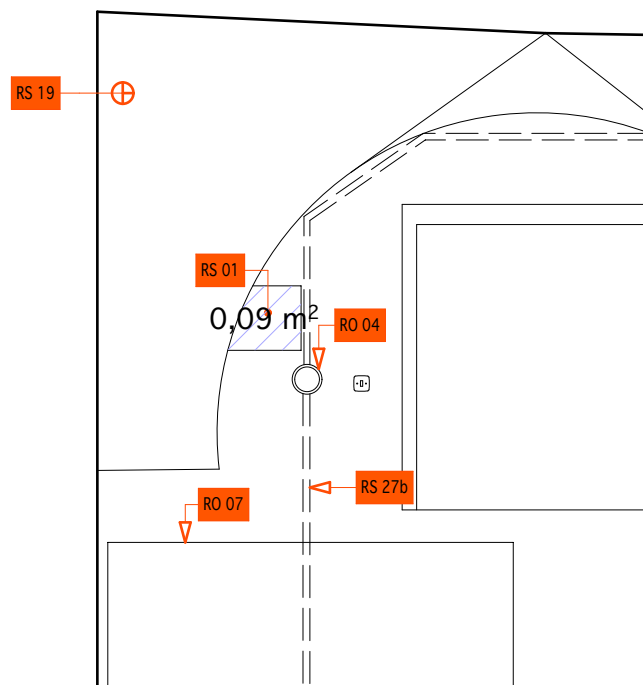

4

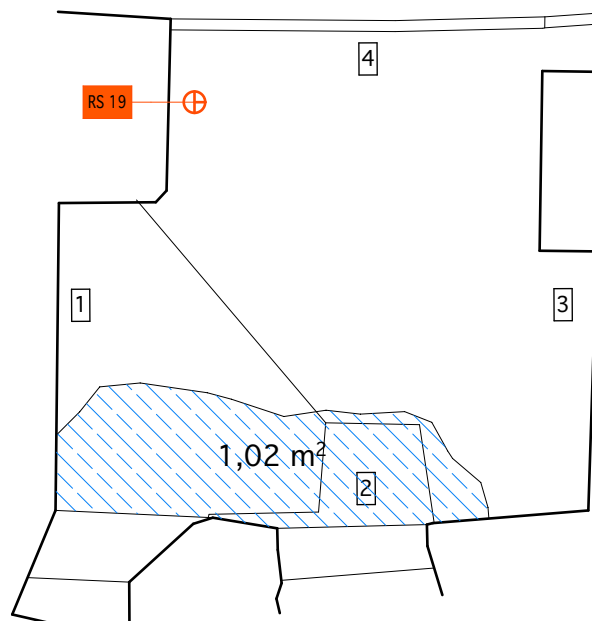

POHLED NA STROP/KLENBU

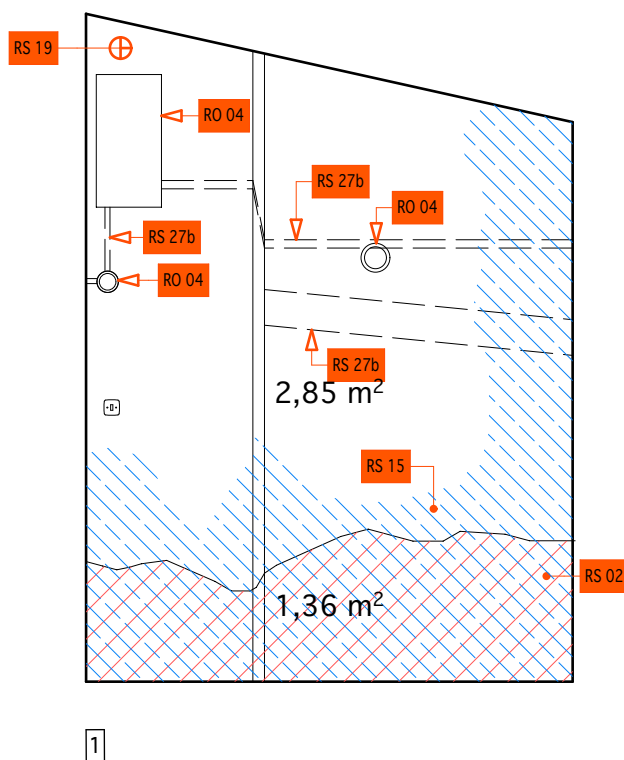

POZN.:  
- ORIENTACE POHLEDU NA STROP VIZ. VÝKRESOVÁ ČÁST A.1.2.b,  
PŮDORYS 1.NP

STRANA:	MĚŘÍTKO:	OZNAČENÍ MÍSTNOSTI:	ČÍSLO MÍSTNOSTI:
1	1: 50	ŘEMESLNÁ DÍLNA	K2-1-003

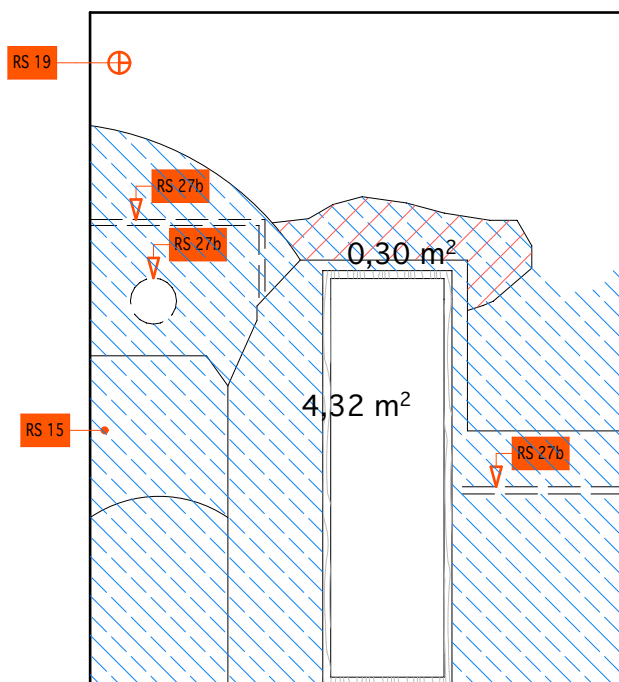

2

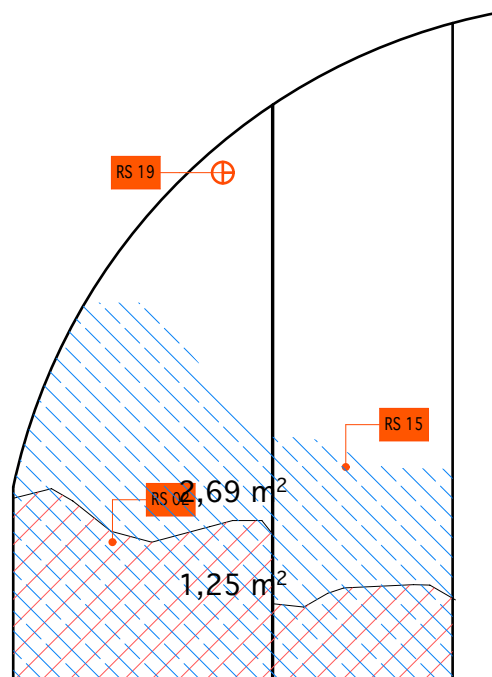

3

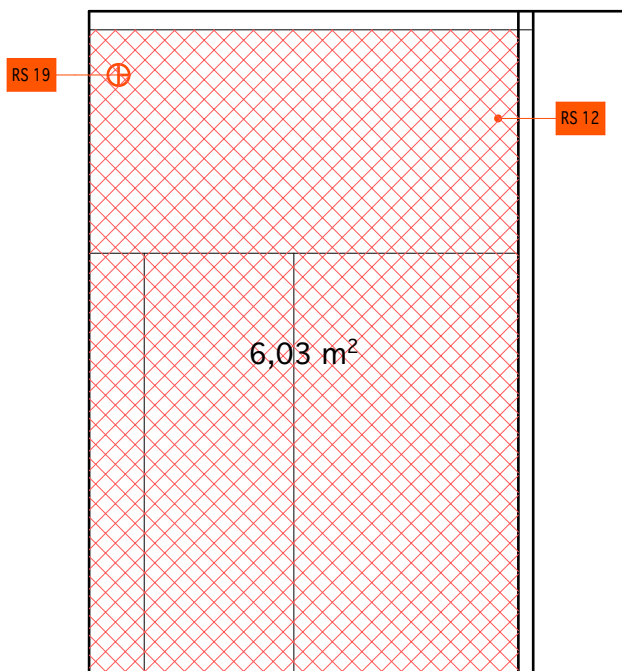

4

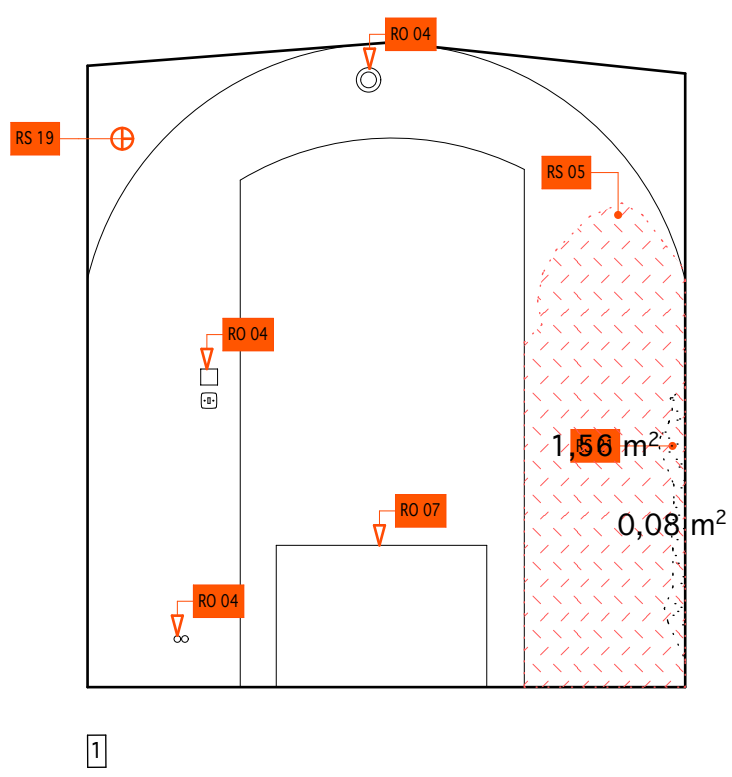
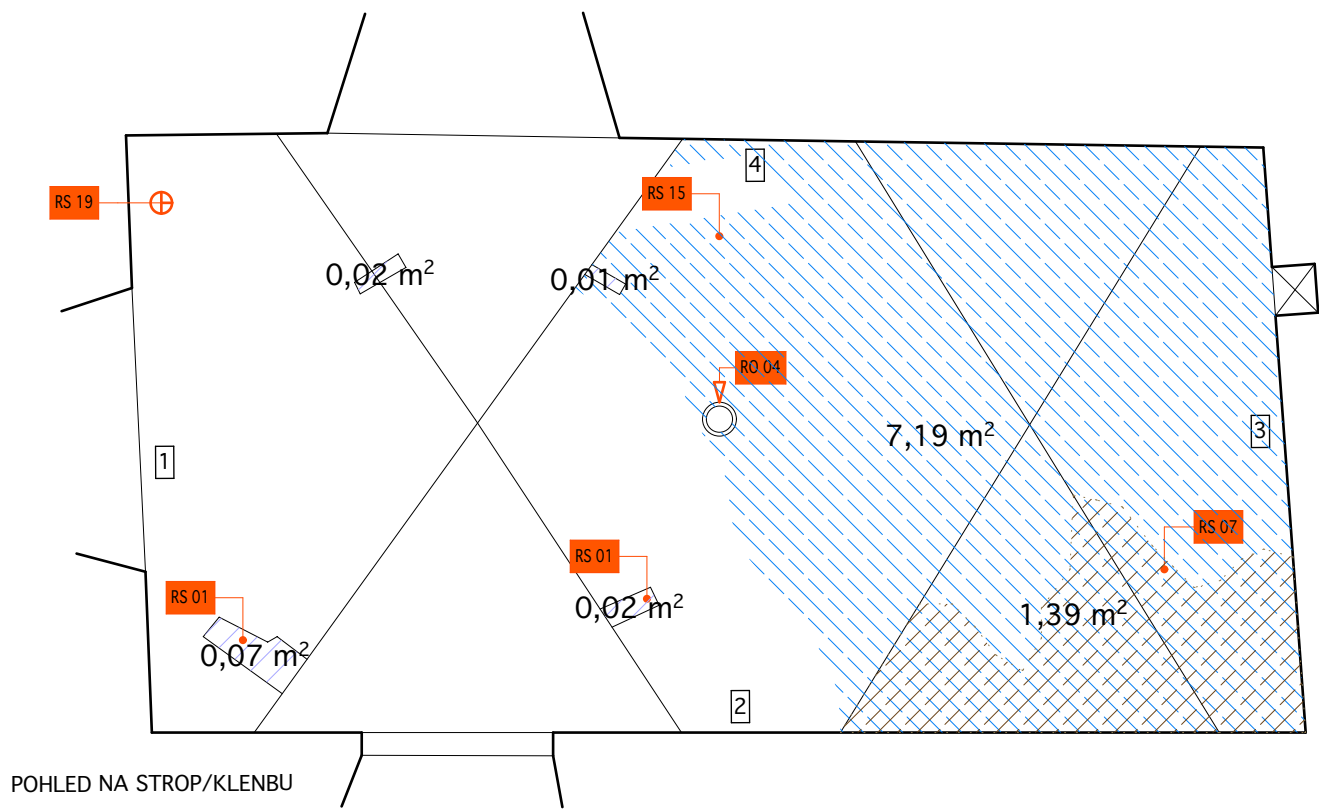

POZN.:  
 - ORIENTACE POHLEDU NA STROP VIZ. VÝKRESOVÁ ČÁST A.1.2.b,  
 PŮDORYS 1.NP

STRANA:	MĚŘITKO:	OZNAČENÍ MÍSTNOSTI:	ČÍSLO MÍSTNOSTI:
1	1: 50	ODDECHOVÉ ZÁZEMÍ	K2-1-004



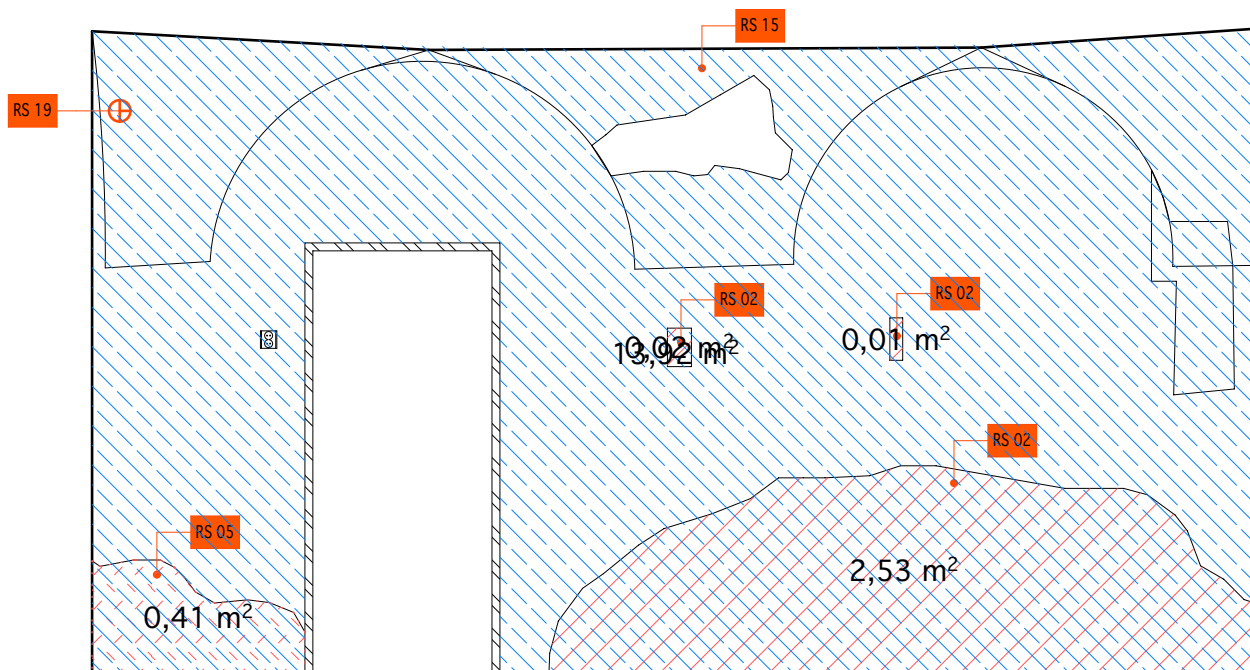

2

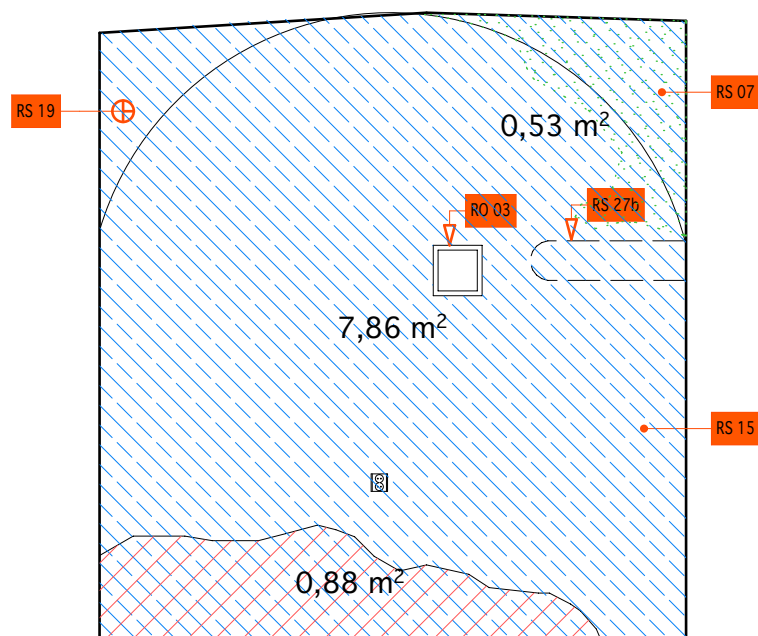

3

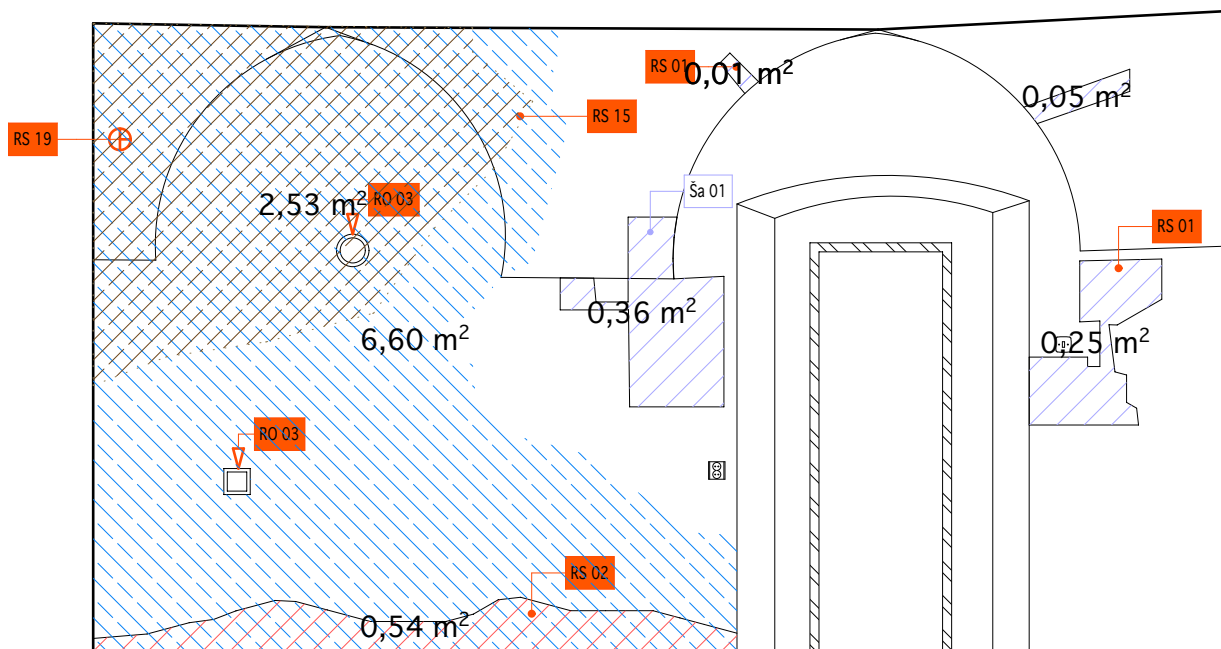

4

Ša 01



ZACHYCENÁ ŠABLONA PRO REKONSTRUKCI VÝMALBY

POZN.:

- V MÍSTNOSTI BUDE ZREKONSTRUOVÁNA VÝMALBA DLE ZACHYCENÉ ŠABLONY Ša 01, PŘI REKONSTRUKCI BUDE POSTUPOVÁNO DLE KNIHY SANACÍ (VIZ. SANACNÍ ČÁST, A.1.2.c.01)
- RESTAURÁTORSKY BUDOU ZDOKUMENTOVÁNY VŠECHNY DOCHOVANÉ VRSTVY VÝMALEB, ŠABLONA PRO KAŽDOU Z NICH BUDE ZAZNAMENÁNA NA STĚNĚ, V JEJÍ SOKLOVÉ ČÁSTI, V MÍSTĚ ZACHYCENÉHO VODOROVNÉHO PÁSKU, V PATĚ KLENBY A V JEJÍM VRCHOLU, PORÍZENÁ DOKUMENTACE POZDĚJI POSLOUŽÍ K MOŽNOSTI REKONSTRUKCE DANÝCH VÝMALEB PRO EXPOZIČNÍ ÚČELY
- ORIENTACE POHLEDU NA STROP VIZ. VÝKRESOVÁ ČÁST A.1.2.b, PŮDORYS 1.NP
- UVEDENÉ ŠABLONY JSOU ZOBRAZENY BEZ MĚŘÍTKA

STRANA:	MĚŘÍTKO:	OZNAČENÍ MÍSTNOSTI:	ČÍSLO MÍSTNOSTI:
3	1: 50	ODDECHOVÉ ZÁZEMÍ	K2-1-004

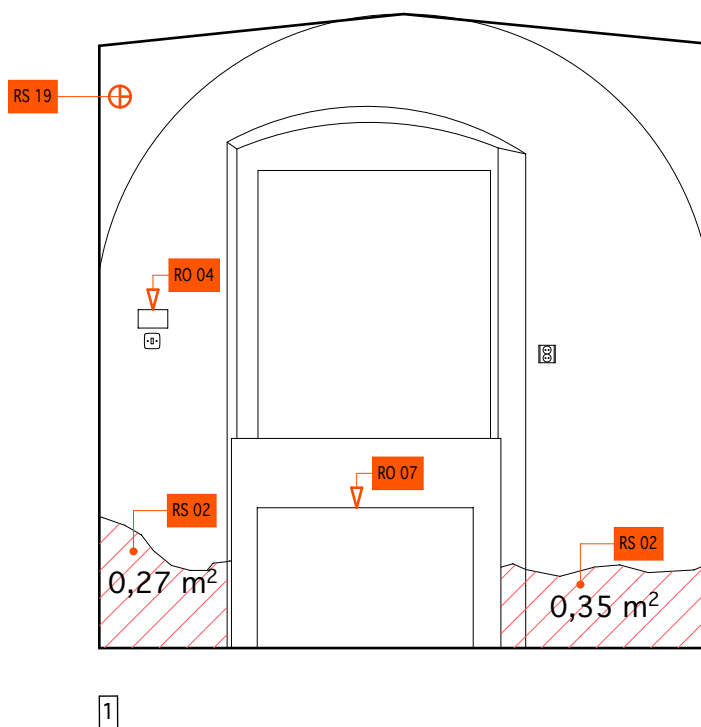
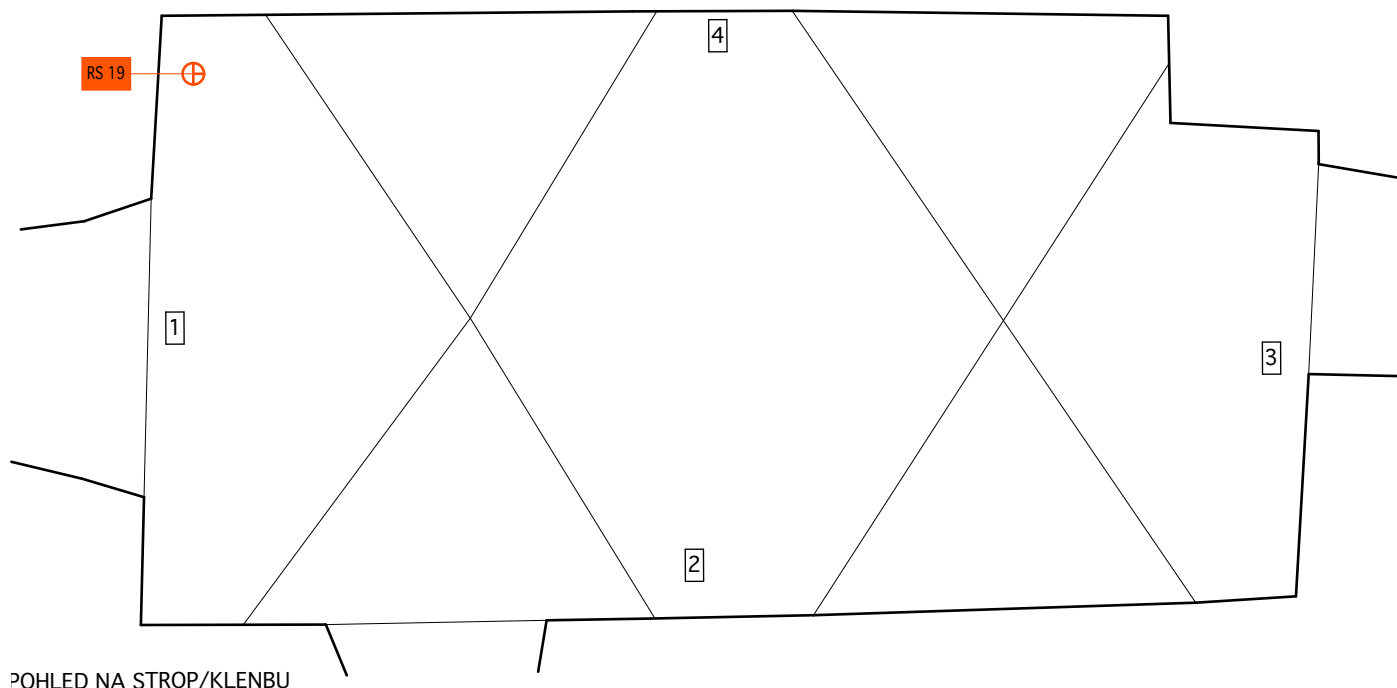

POZN.:  
- ORIENTACE POHLEDU NA STROP VIZ. VÝKRESOVÁ ČÁST A.1.2.b,  
PŮDORYS 1.NP

STRANA:	MĚŘÍTKO:	OZNAČENÍ MÍSTNOSTI:	ČÍSLO MÍSTNOSTI:
1	1: 50	ODDECHOVÉ ZÁZEMÍ	K2-1-005

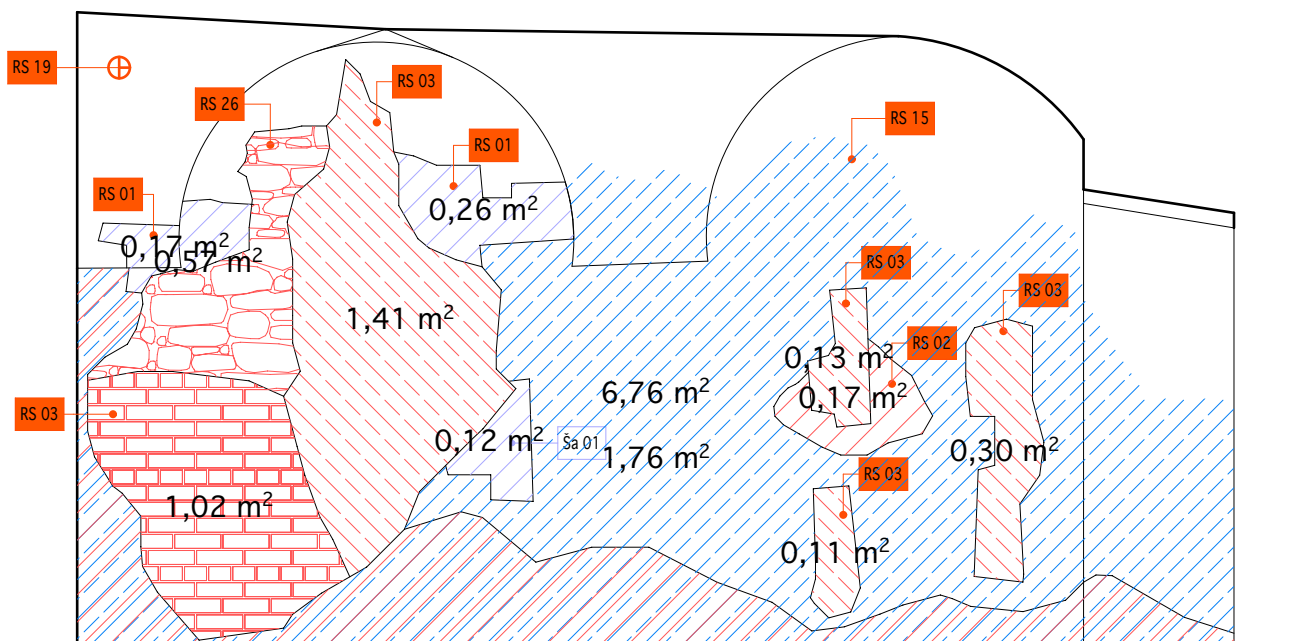

2

Ša 01



ZACHYCENÁ ŠABLONA PRO REKONSTRUKCI VÝMALBY

POZN.:

- V MÍSTNOSTI BUDE ZREKONSTRUOVÁNA VÝMALBA DLE ZACHYCENÝCH ŠABLON Ša 01 a 02, PŘI REKONSTRUKCI BUDE POSTUPOVÁNO DLE KNIHY SANACÍ (VIZ. SANACNÍ ČÁST, A.1.2.c.01)
- RESTAURÁTORSKY BUDOU ZDOKUMENTOVÁNY VŠECHNY DOCHOVANÉ VRSTVY VÝMALEB, ŠABLONA PRO KAŽDOU Z NICH BUDE ZAZNAMENÁNA NA STĚNĚ, V JEJÍ SOKLOVÉ ČÁSTI, V MÍSTĚ ZACHYCENÉHO VODOROVNEHO PÁSKU, V PATĚ KLENBY A V JEJÍM VRCHOLU, POŘÍZENÁ DOKUMENTACE POZDĚJI POSLŮŽÍ K MOŽNOSTI REKONSTRUKCE DANÝCH VÝMALEB PRO EXPOZIČNÍ ÚČELY
- ORIENTACE POHLEDU NA STROP VIZ. VÝKRESOVÁ ČÁST A.1.2.b, PŮDORYS 1.NP
- UVEDENÉ ŠABLONY JSOU ZOBRAZENY BEZ MĚŘÍTKA

STRANA:	MĚŘÍTKO:	OZNAČENÍ MÍSTNOSTI:	ČÍSLO MÍSTNOSTI:
2	1: 50	ODDECHOVÉ ZÁZEMÍ	K2-1-005

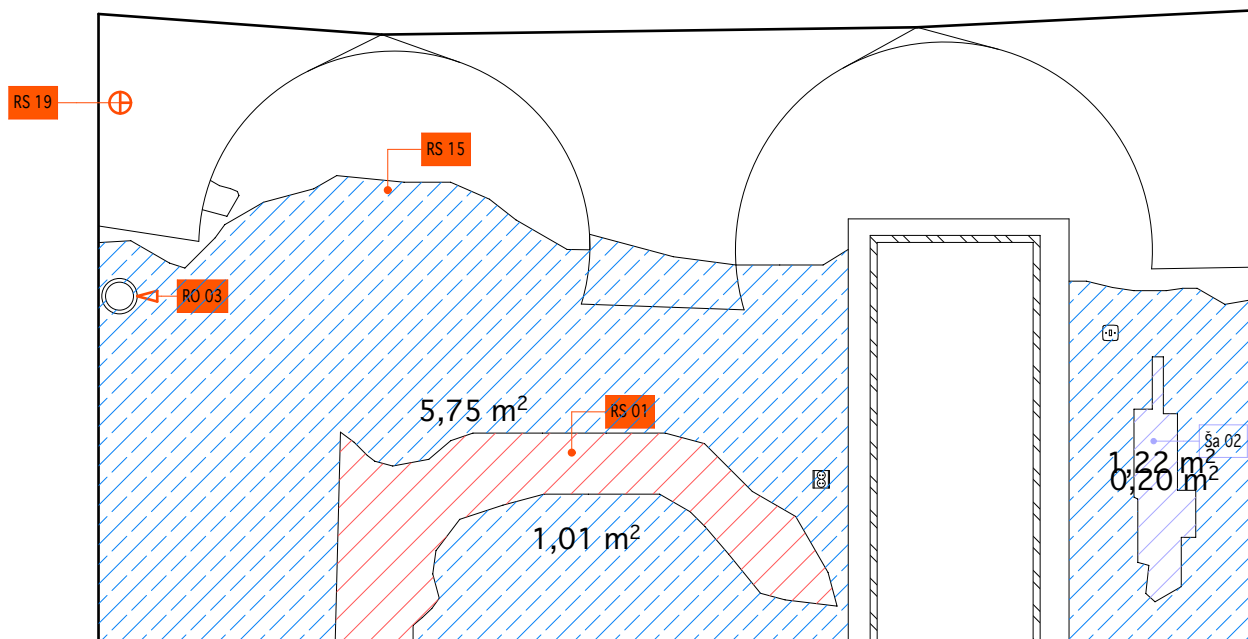

4

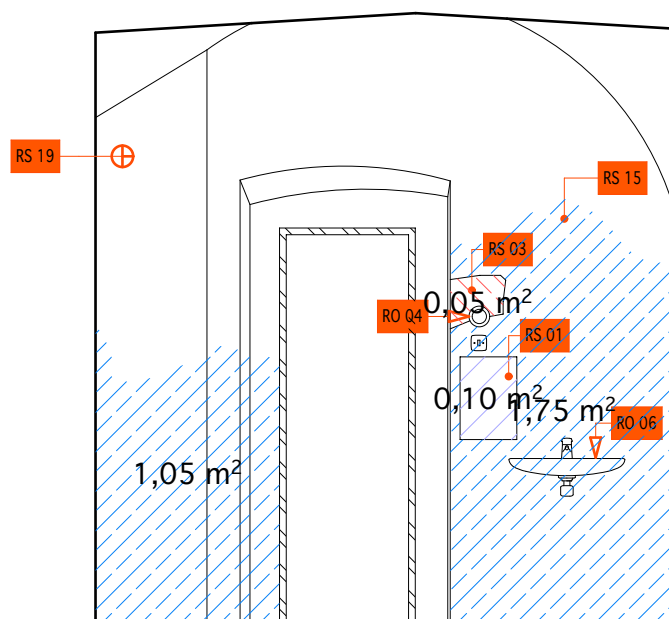

3

Ša 02



ZACHYCENÁ ŠABLONA PRO REKONSTRUKCI VÝMALBY

POZN.:

- V MÍSTNOSTI BUDE ZREKONSTRUOVÁNA VÝMALBA DLE ZACHYCENÝCH ŠABLON Ša 01 a 02, PŘI REKONSTRUKCI BUDE POSTUPOVÁNO DLE KNIHY SANACÍ (VIZ. SANACNÍ ČÁST, A.1.2.c.01)
- RESTAURÁTORSKY BUDOU ZDOKUMENTOVÁNY VŠECHNY DOCHOVANÉ VRSTVY VÝMALEB, ŠABLONA PRO KAŽDOU Z NICH BUDE ZAZNAMENÁNA NA STĚNĚ, V JEJÍ SOKLOVÉ ČÁSTI, V MÍSTĚ ZACHYCENÉHO VODOROVNÉHO PÁSKU, V PATĚ KLENBY A V JEJÍM VRCHOLU, POŘÍZENÁ DOKUMENTACE POZDĚJI POSLOUŽÍ K MOŽNOSTI REKONSTRUKCE DANÝCH VÝMALEB PRO EXPOZIČNÍ ÚČELY
- ORIENTACE POHLEDU NA STROP VIZ. VÝKRESOVÁ ČÁST A.1.2.b, PŮDORYS 1.NP
- UVEDENÉ ŠABLONY JSOU ZOBRAZENY BEZ MĚŘITKA

STRANA:

3

MĚŘITKO:

1: 50

OZNAČENÍ MÍSTNOSTI:

ODDECHOVÉ ZÁZEMÍ

ČÍSLO MÍSTNOSTI:

K2-1-005

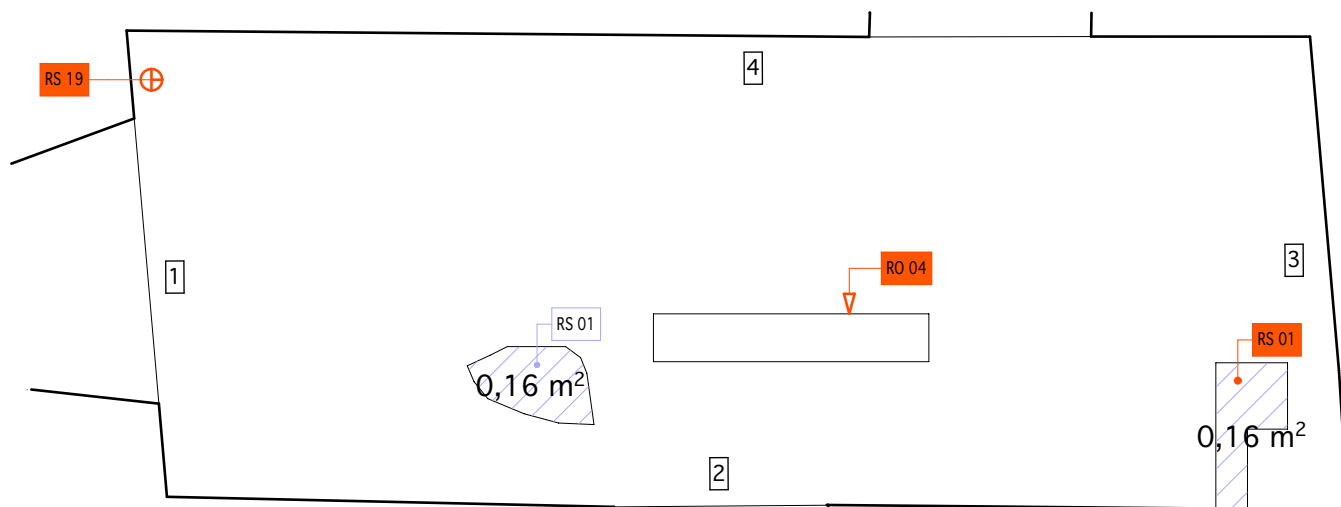

POHLED NA STROP/KLENBU

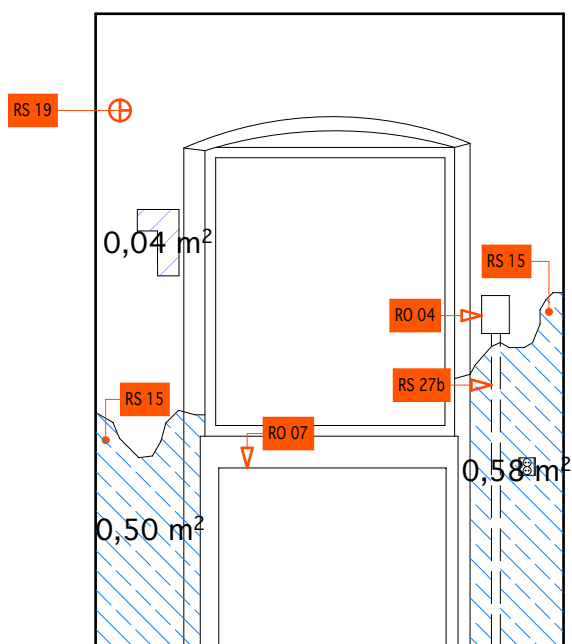

1

Ša 01



ZACHYCENÁ ŠABLONA PRO REKONSTRUKCI VÝMALBY

POZN.:

- V MÍSTNOSTI BUDE ZREKONSTRUOVÁNA VÝMALBA DLE ZACHYCENÉ ŠABLONY Ša 01, PŘI REKONSTRUKCI BUDE POSTUPOVÁNO DLE KNIHY SANACÍ (VIZ. SANACNÍ ČÁST, A.1.2.c.01)
- RESTAURÁTORSKY BUDOU ZDOKUMENTOVÁNY VŠECHNY DOCHOVANÉ VRSTVY VÝMALEB, ŠABLONA PRO KAŽDOU Z NICH BUDE ZAZNAMENÁNA NA STĚNĚ, V JEJÍ SOKLOVÉ ČÁSTI, V MÍSTĚ ZACHYCENÉHO VODOROVNÉHO PÁSKU, V PATĚ KLENBY A V JEJÍM VRCHOLU, PORÍZENÁ DOKUMENTACE POZDĚJI POSLOUŽÍ K MOŽNOSTI REKONSTRUKCE DANÝCH VÝMALEB PRO EXPOZIČNÍ ÚČELY
- ORIENTACE POHLEDU NA STROP VIZ. VÝKRESOVÁ ČÁST A.1.2.b, PŮDORYS 1.NP
- UVEDENÉ ŠABLONY JSOU ZOBRAZENY BEZ MĚŘÍTKA

STRANA:	MĚŘÍTKO:	OZNAČENÍ MÍSTNOSTI:	ČÍSLO MÍSTNOSTI:
1	1: 50	ODDECHOVÉ ZÁZEMÍ	K2-1-006/1



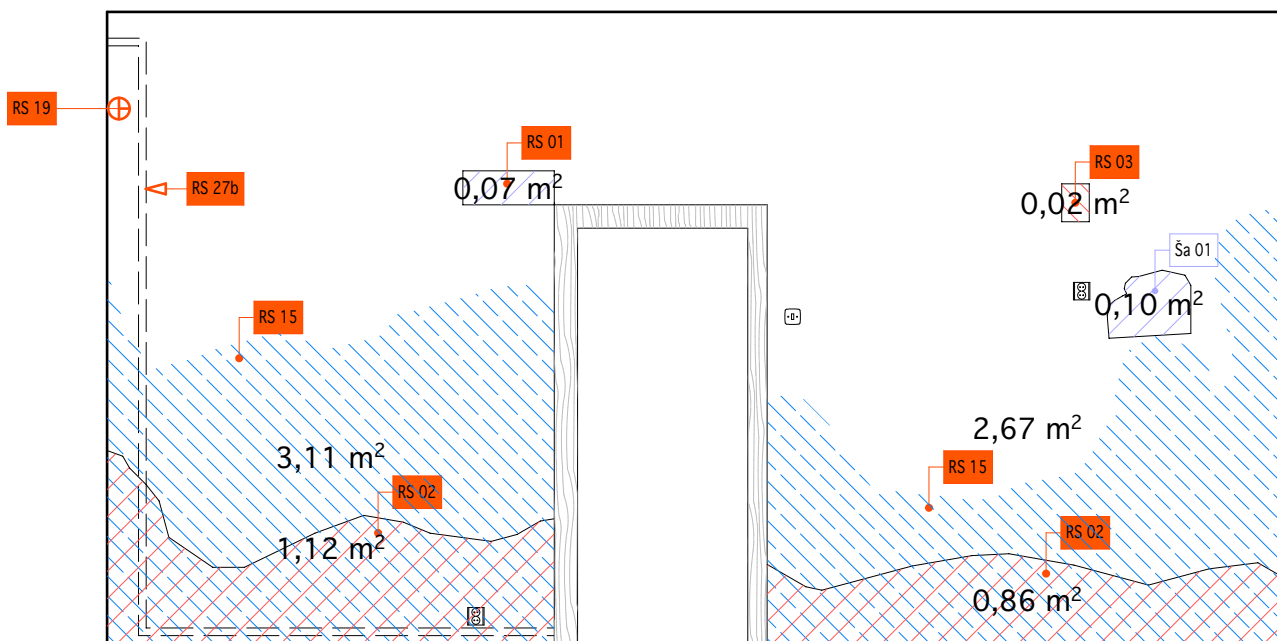

2

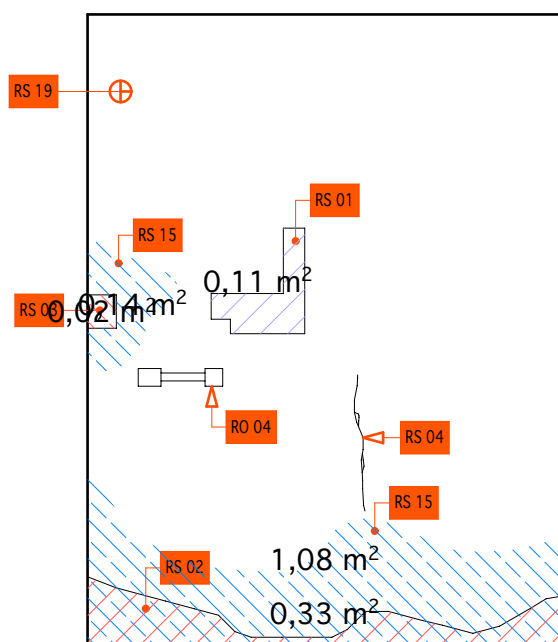

3

ZACHYCENÁ ŠABLONA PRO REKONSTRUKCI VÝMALBY

Ša 01

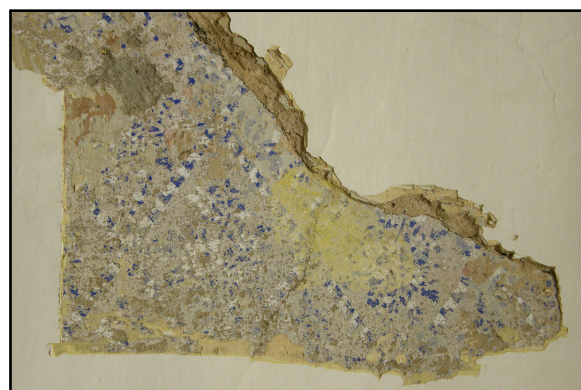

ZACHYCENÁ ŠABLONA

POZN.:

- V MÍSTNOSTI BUDE ZREKONSTRUOVÁNA VÝMALBA DLE ZACHYCENÉ ŠABLONY Ša 01, PŘI REKONSTRUKCI BUDE POSTUPOVÁNO DLE KNIHY SANACÍ (VIZ. SANACNÍ ČÁST, A.1.2.c.01)
- RESTAURÁTORSKY BUDOU ZDOKUMENTOVÁNY VŠECHNY DOCHOVANÉ VRSTVY VÝMALEB, ŠABLONA PRO KAŽDOU Z NICH BUDE ZAZNAMENÁNA NA STĚNĚ, V JEJÍ SOKLOVÉ ČÁSTI, V MÍSTĚ ZACHYCENÉHO VODOROVNÉHO PÁSKU, V PATĚ KLENBY A V JEJÍM VRCHOLU, PORÍZENÁ DOKUMENTACE POZDĚJI POSLOUŽÍ K MOŽNOSTI REKONSTRUKCE DANÝCH VÝMALEB PRO EXPOZIČNÍ ÚČELY
- ORIENTACE POHLEDU NA STROP VIZ. VÝKRESOVÁ ČÁST A.1.2.b, PŮDORYS 1.NP
- UVEDENÉ ŠABLONY JSOU ZOBRAZENY BEZ MĚŘÍTKA

STRANA:

2

MĚŘÍTKO:

1: 50

OZNAČENÍ MÍSTNOSTI:

ODDECHOVÉ ZÁZEMÍ

ČÍSLO MÍSTNOSTI:

K2-1-006/1

RS 19

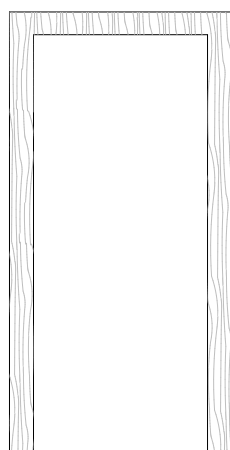

0,55 m<sup>2</sup>

RS 15

4

STRANA:

3

MĚŘÍTKO:

1: 50

OZNAČENÍ MÍSTNOSTI:

ODDECHOVÉ ZÁZEMÍ

ČÍSLO MÍSTNOSTI:

K2-1-006/1



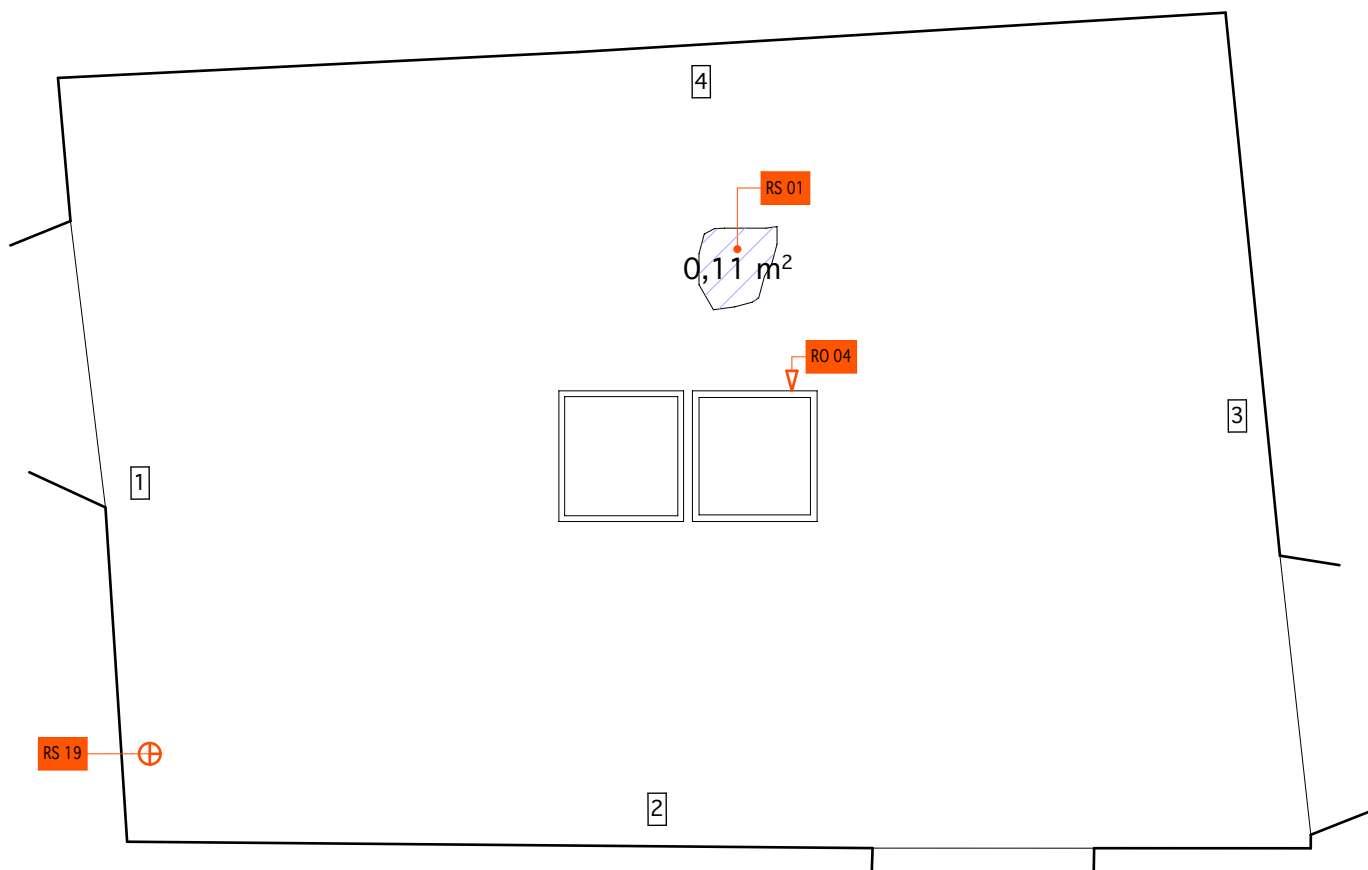

-----

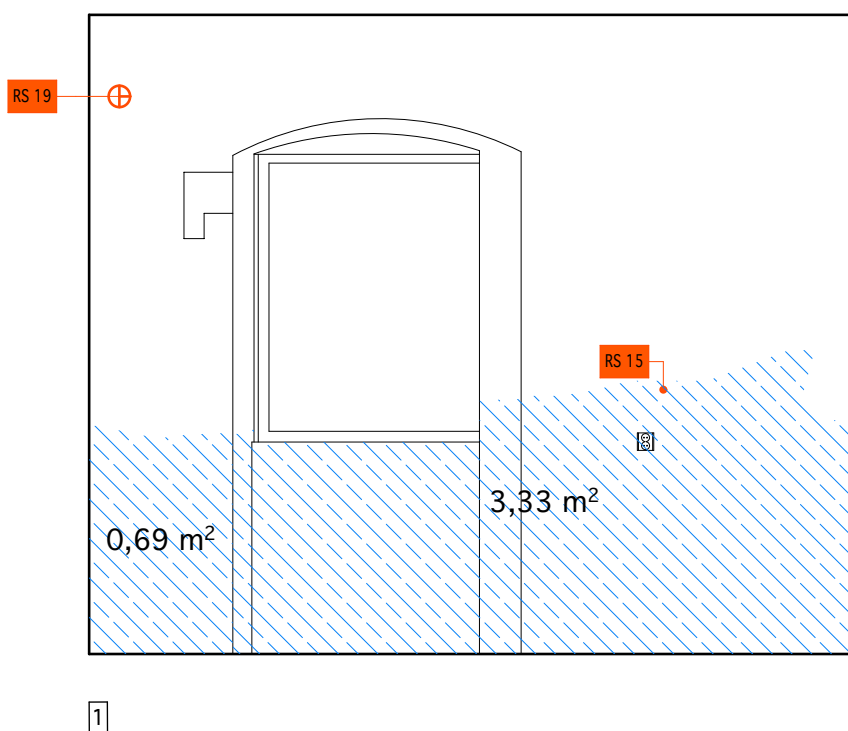

POZN.:  
- ORIENTACE POHLEDU NA STROP VIZ. VÝKRESOVÁ ČÁST A.1.2.b,  
PŮDORYS 1.NP

STRANA:	MĚŘÍTKO:	OZNAČENÍ MÍSTNOSTI:	ČÍSLO MÍSTNOSTI:
1	1: 50	ODDECHOVÉ ZÁZEMÍ	K2-1-006/2



2

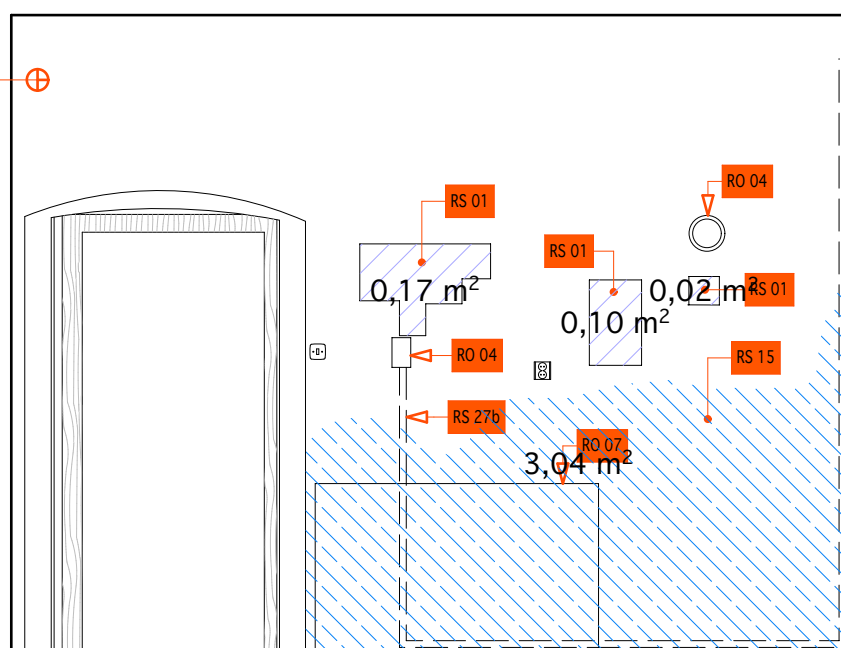

3

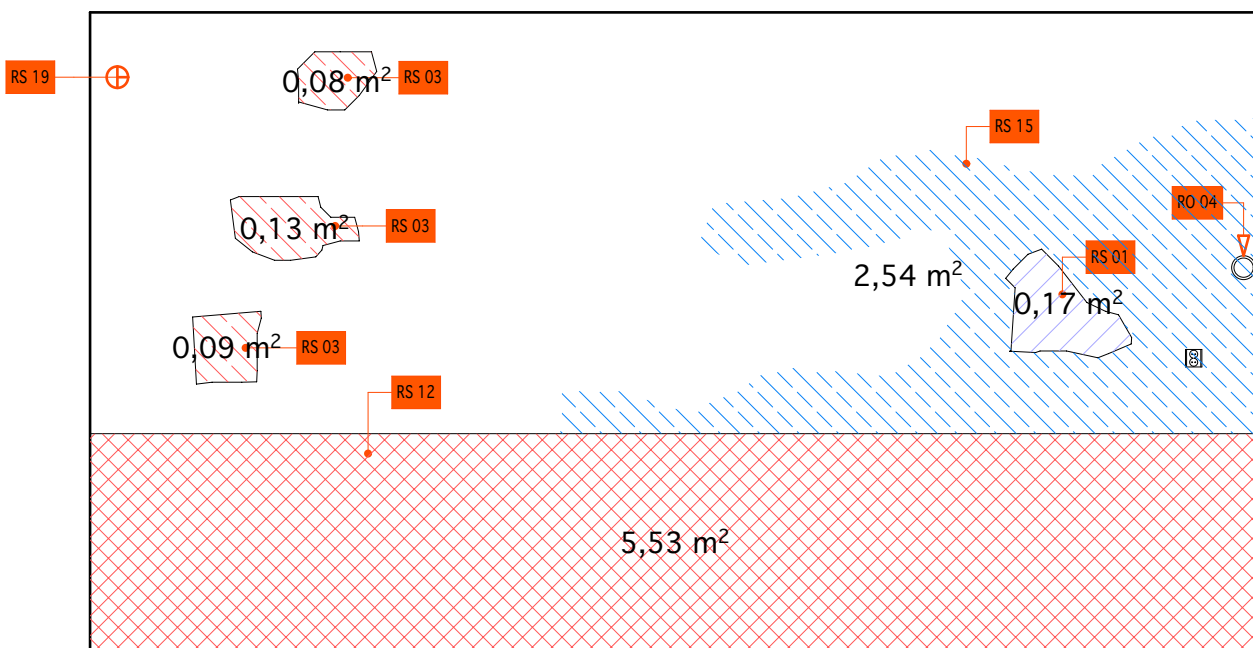

4

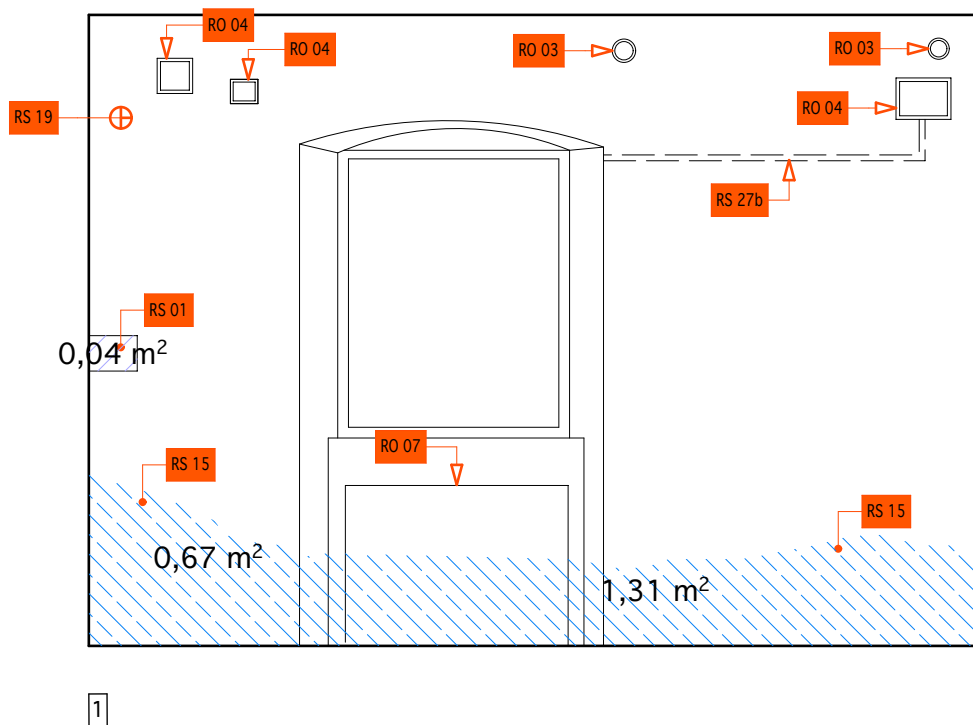
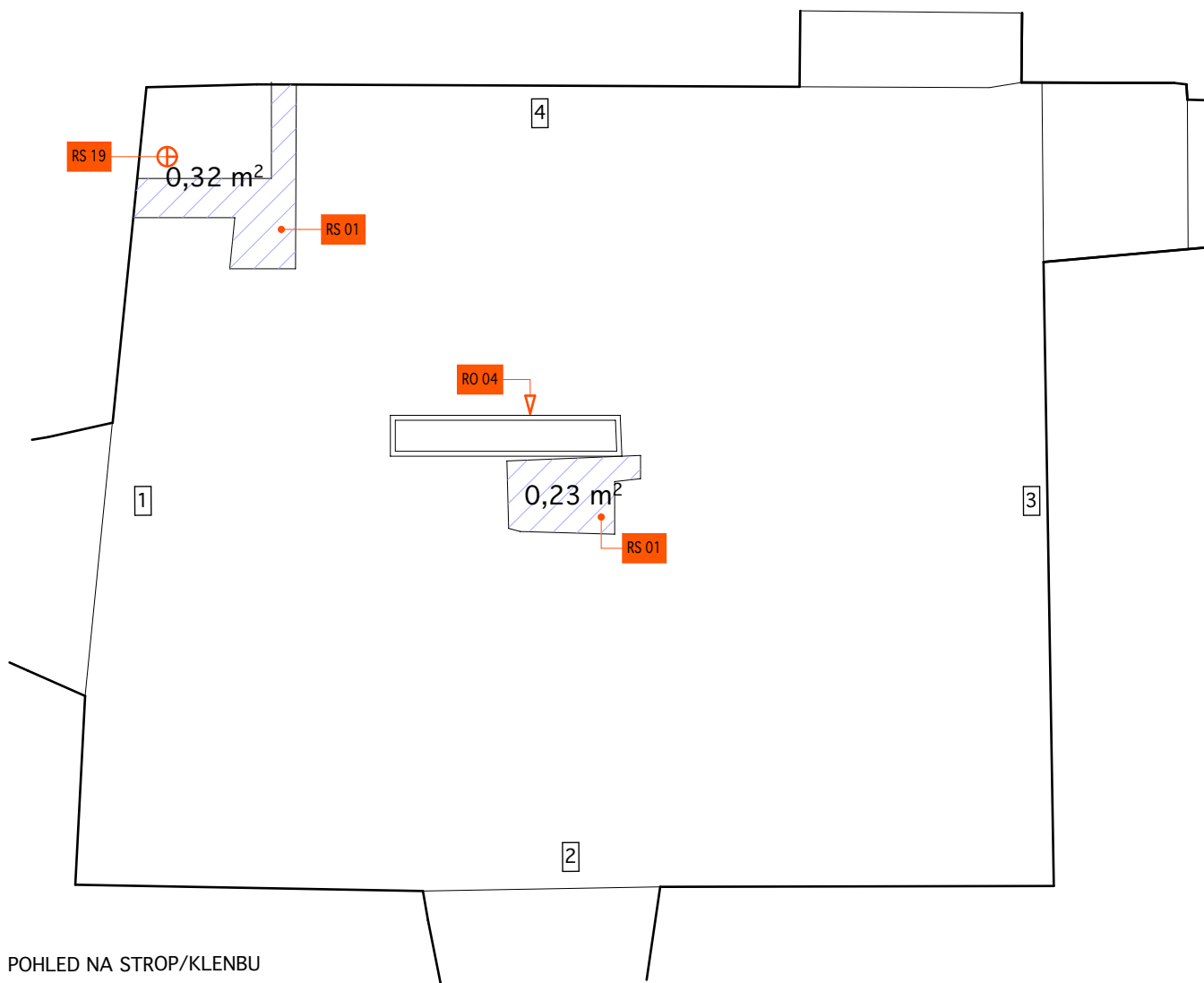

POZN.:  
- ORIENTACE POHLEDU NA STROP VIZ. VÝKRESOVÁ ČÁST A.1.2.b,  
PŮDORYS 1.NP

STRANA:	MĚŘÍTKO:	OZNAČENÍ MÍSTNOSTI:	ČÍSLO MÍSTNOSTI:
1	1 : 50	ODDECHOVÉ ZÁZEMÍ	K2-1-007

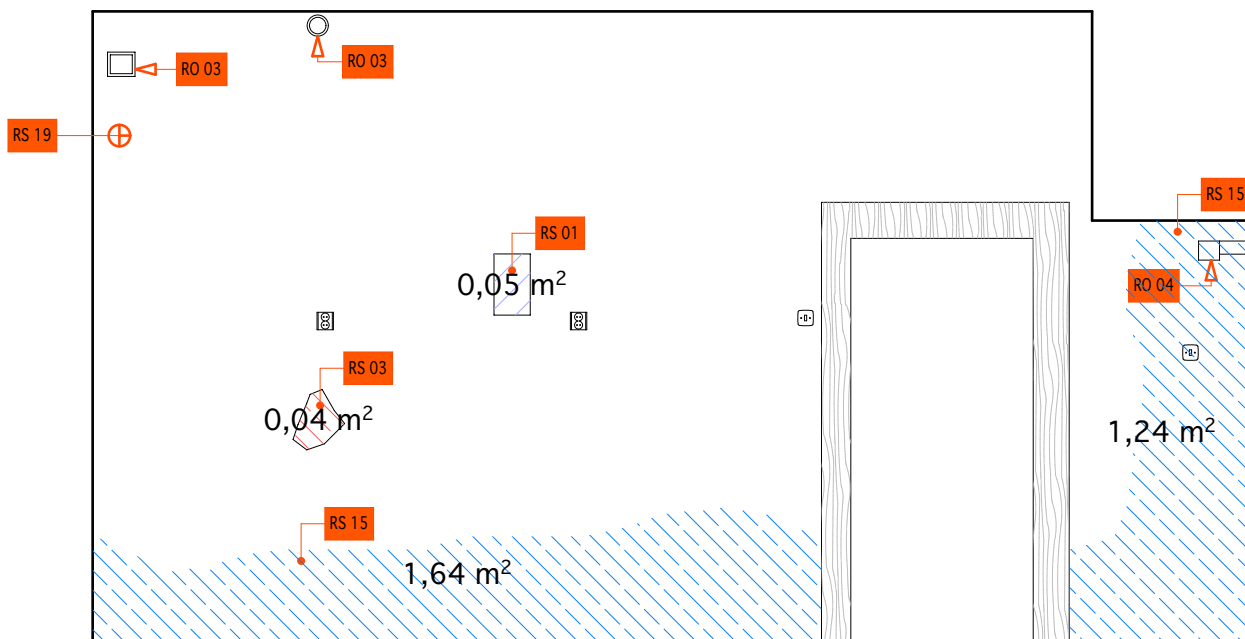

2

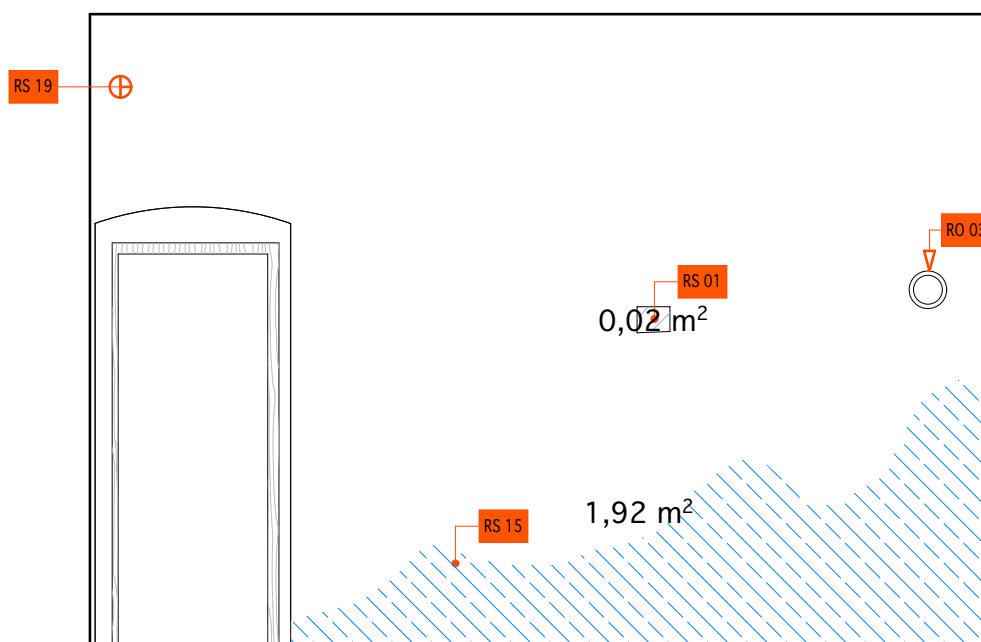

3

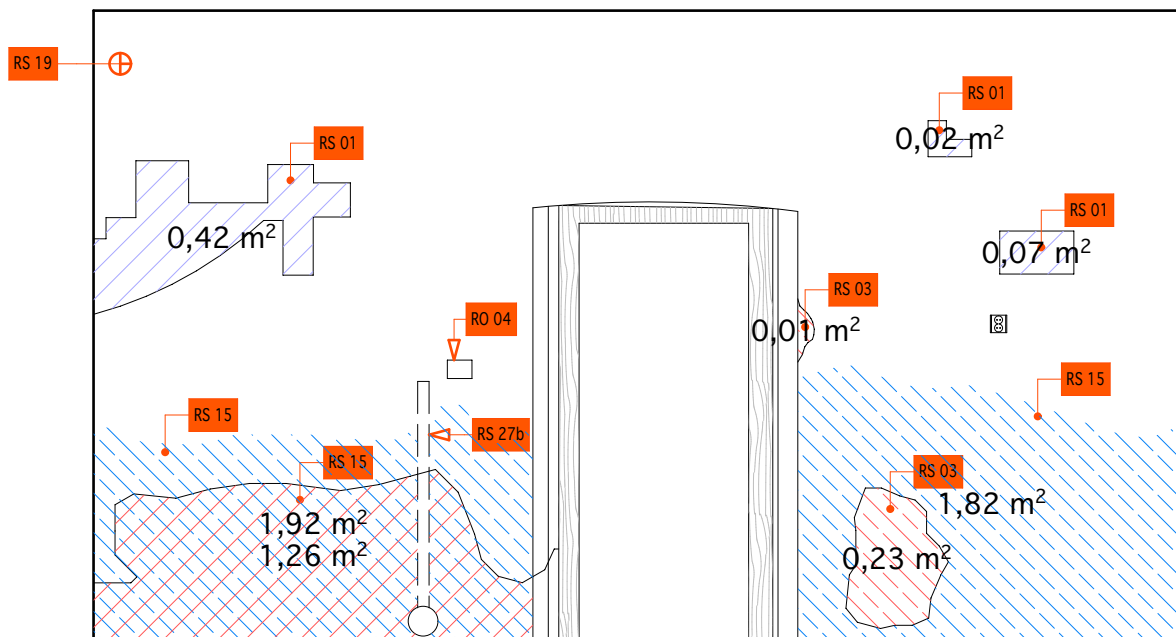

4

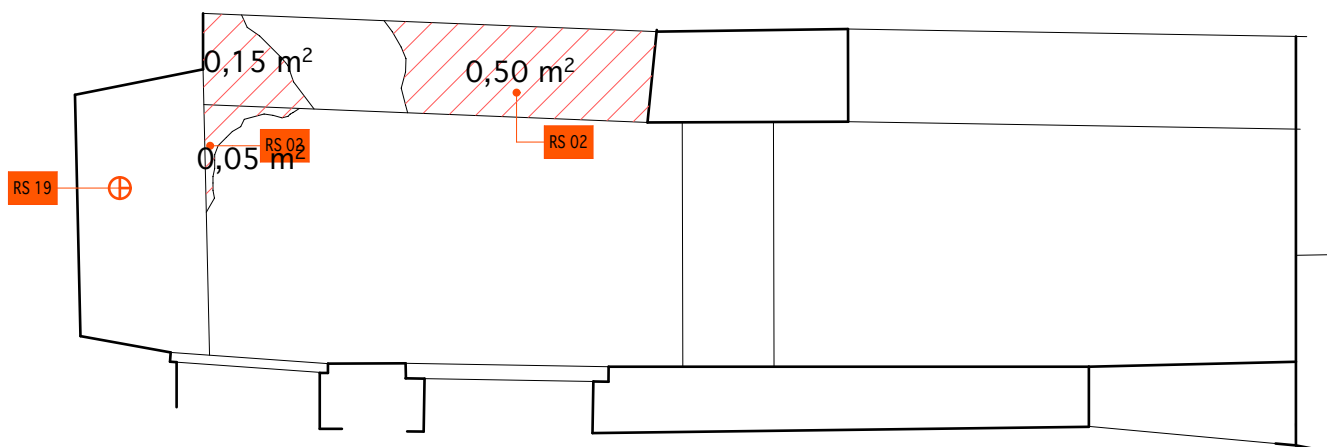

OHLED NA STROP/KLENBU

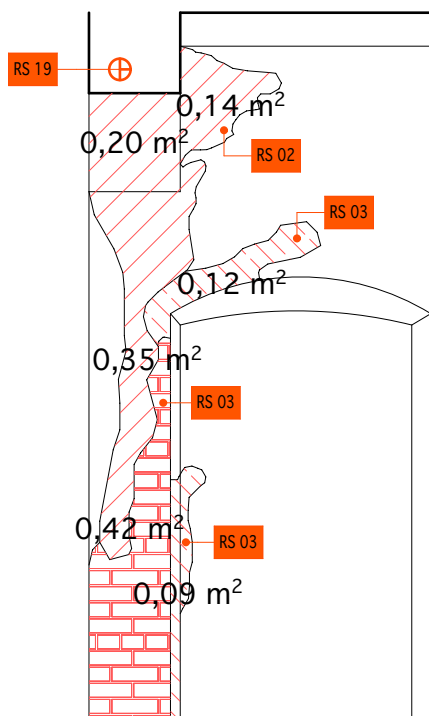

1

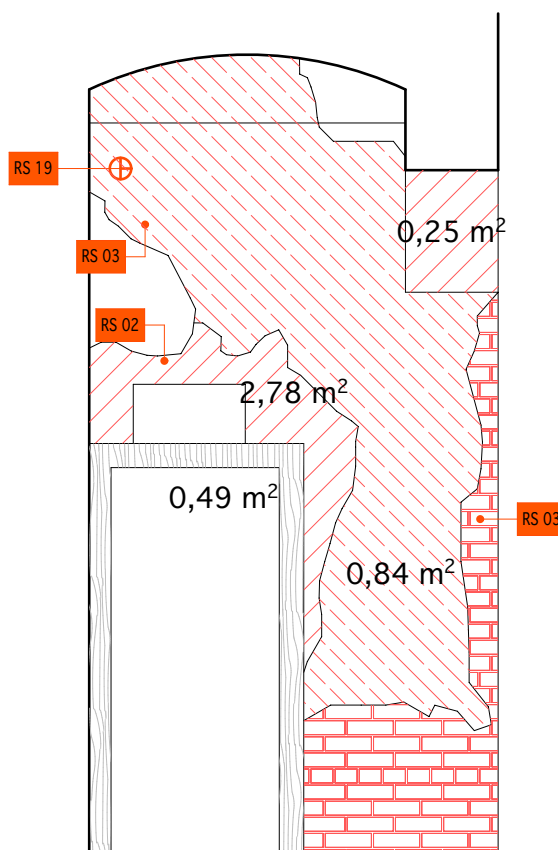

3

POZN.:  
- ORIENTACE POHLEDU NA STROP VIZ. VÝKRESOVÁ ČÁST A.1.2.b,  
PŮDORYS 1.NP

STRANA:	MĚŘÍTKO:	OZNAČENÍ MÍSTNOSTI:	ČÍSLO MÍSTNOSTI:
1	1: 50	CHODBA	K2-1-008/1

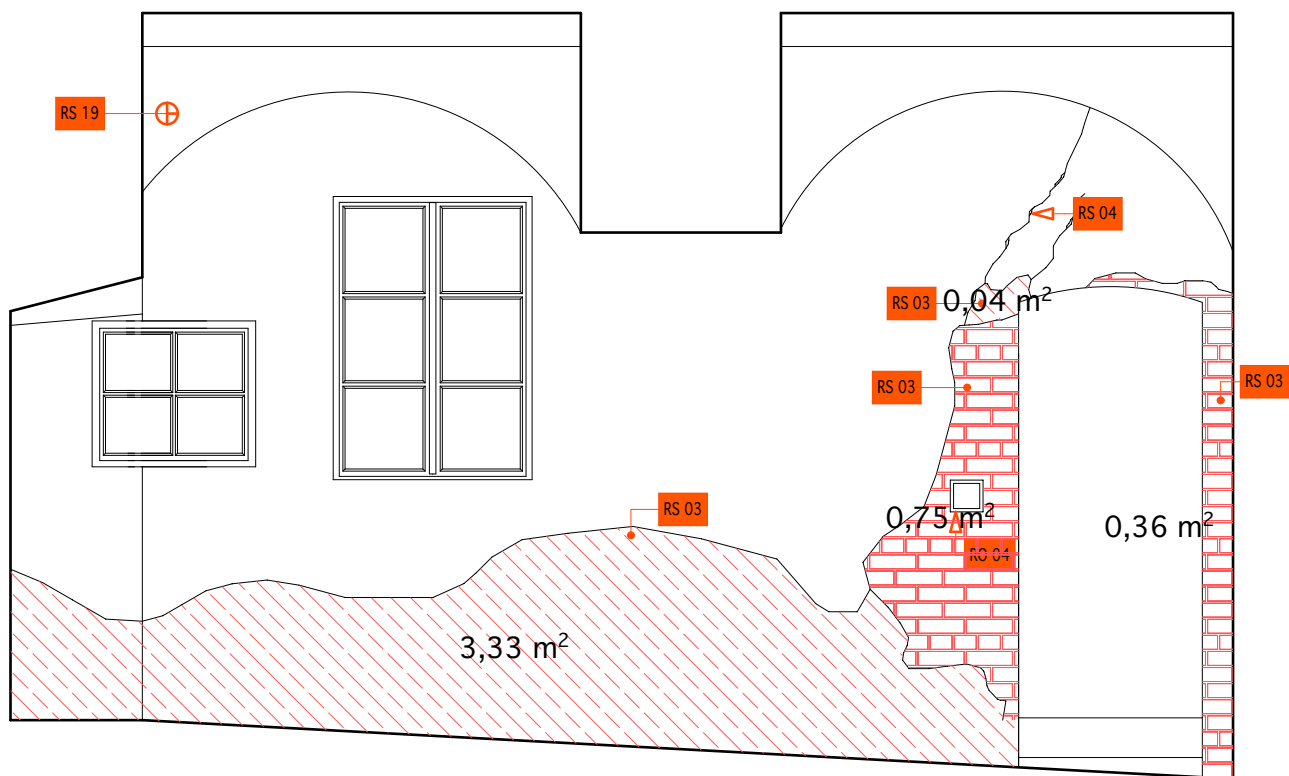

2

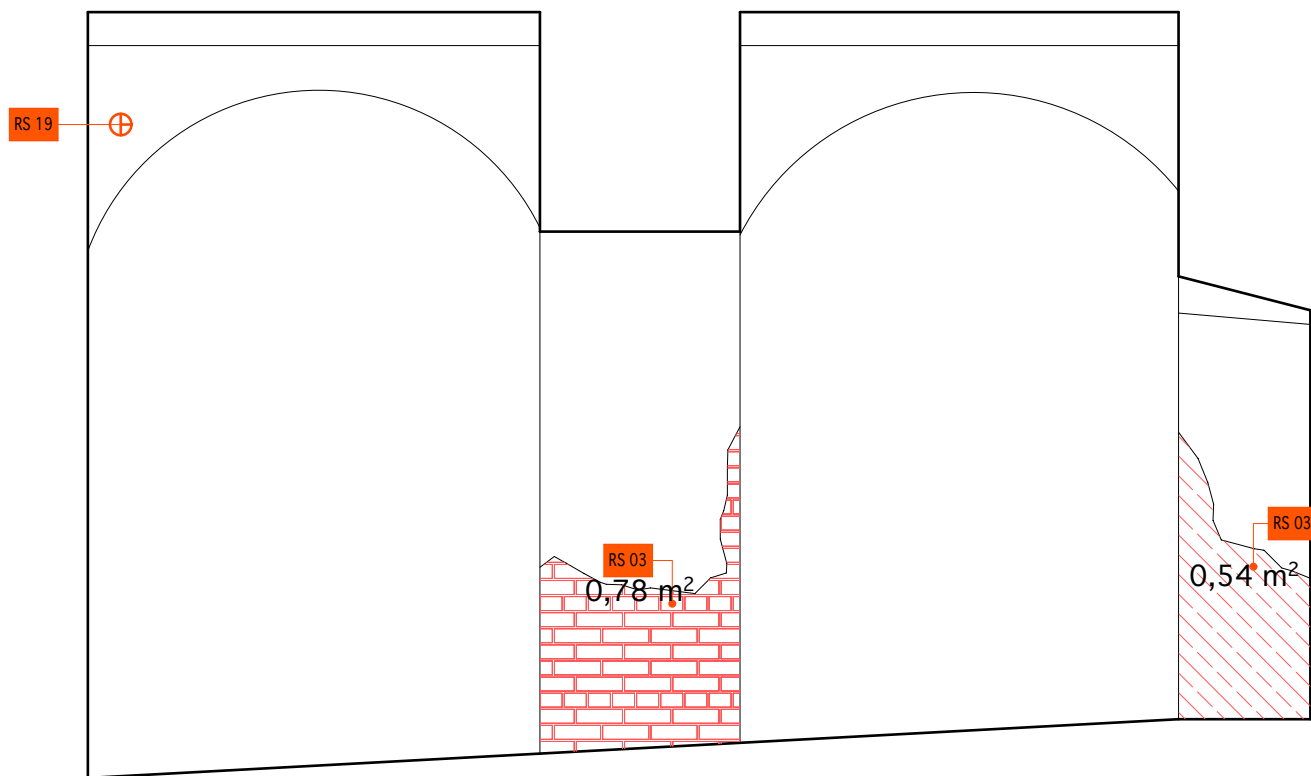

4



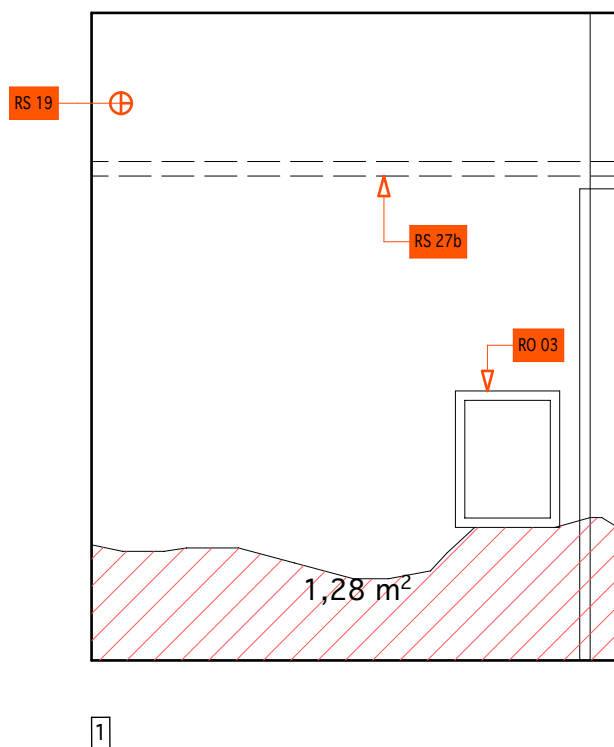
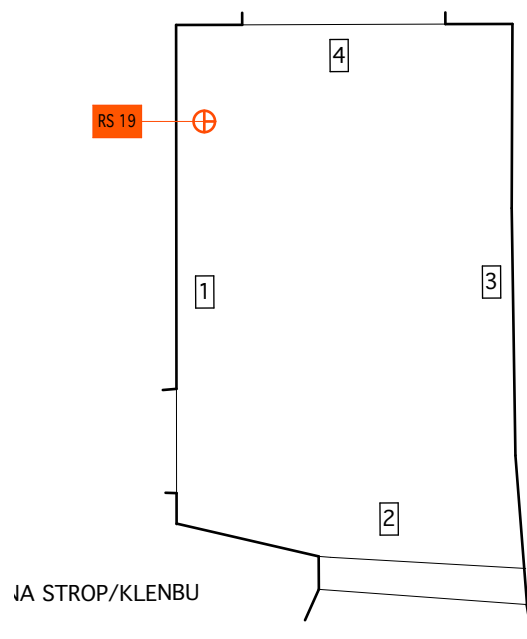

POZN.:  
- ORIENTACE POHLEDU NA STROP VIZ. VÝKRESOVÁ ČÁST A.1.2.b,  
PŮDORYS 1.NP

STRANA:	MĚŘÍTKO:	OZNAČENÍ MÍSTNOSTI:	ČÍSLO MÍSTNOSTI:
1	1: 50	CHODBA	K2-1-008/2

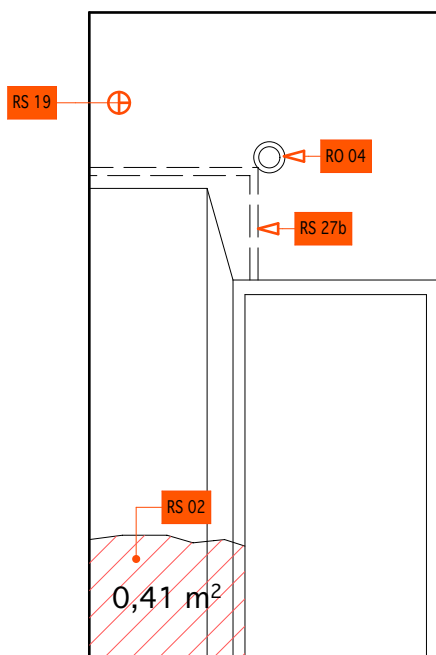

2

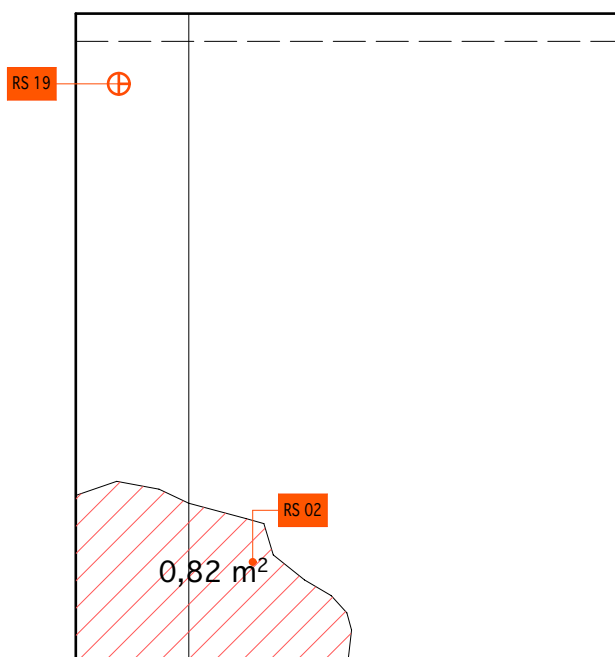

3

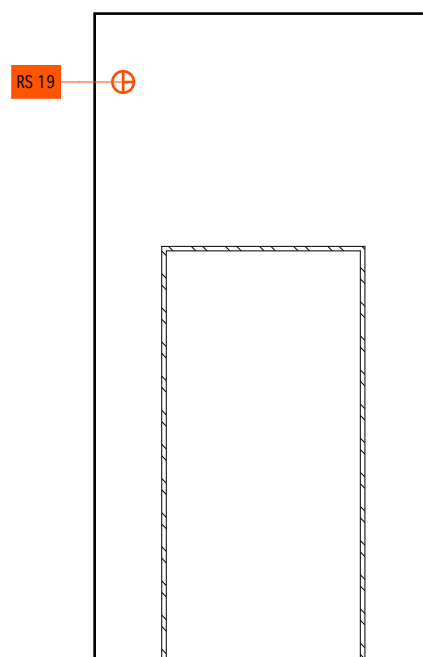

4

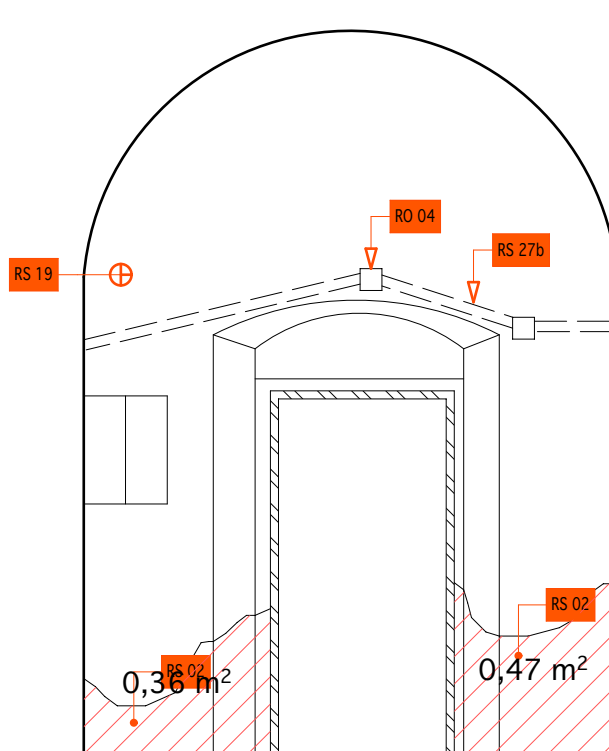
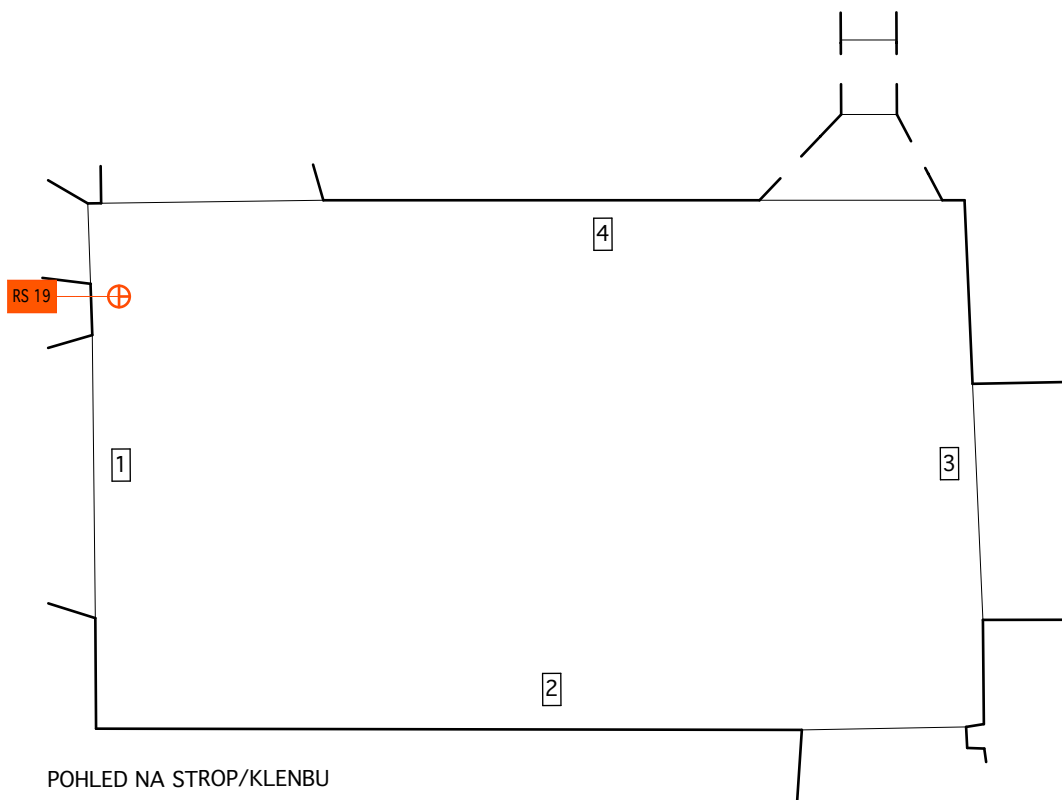

1

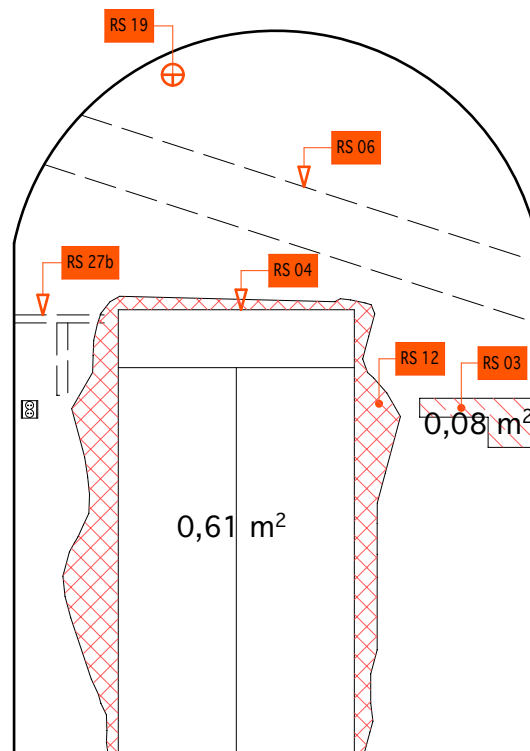

3

POZN.:  
- ORIENTACE POHLEDU NA STROP VIZ. VÝKRESOVÁ ČÁST A.1.2.b,  
PŮDORYS 1.NP

STRANA:	MĚŘÍTKO:	OZNAČENÍ MÍSTNOSTI:	ČÍSLO MÍSTNOSTI:
1	1: 50	PŘÍPRAVNA OBČERSTVENÍ	K2-1-009



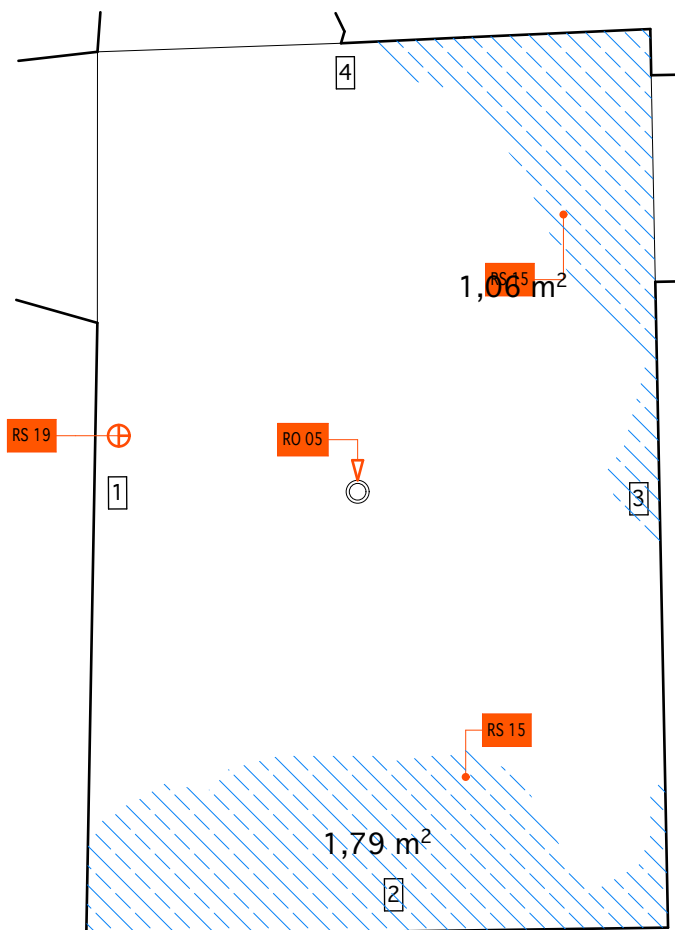

POHLED NA STROP/KLENBU

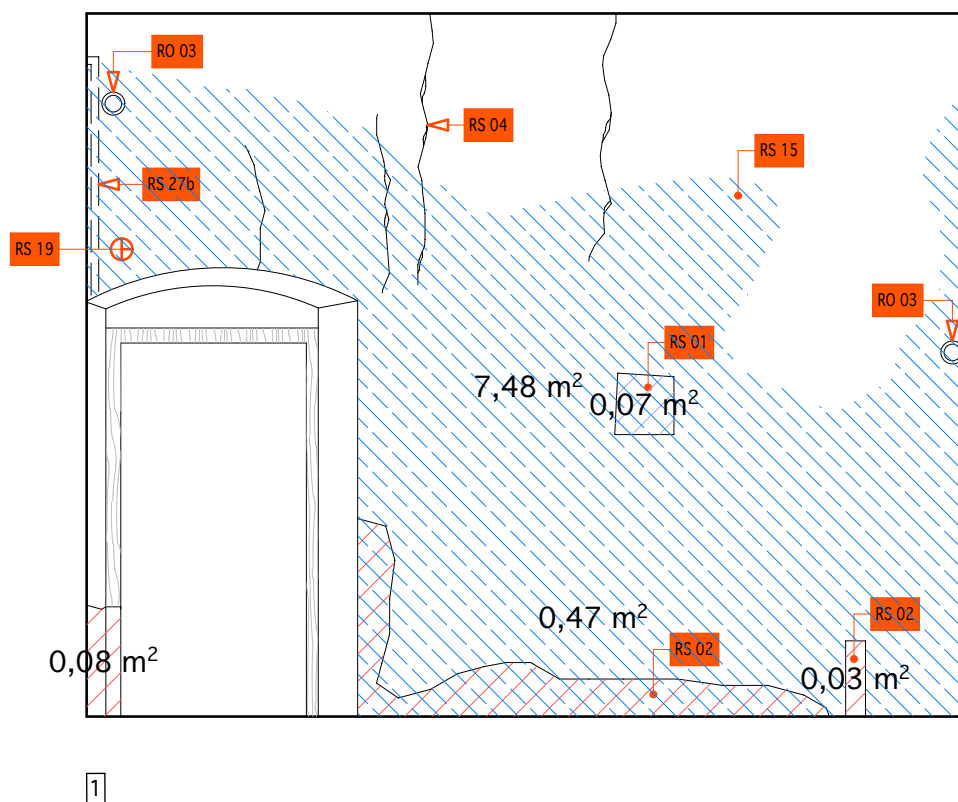

POZN.:  
- ORIENTACE POHLEDU NA STROP VIZ. VÝKRESOVÁ ČÁST A.1.2.b,  
PŮDORYS 1.NP

STRANA:	MĚŘÍTKO:	OZNAČENÍ MÍSTNOSTI:	ČÍSLO MÍSTNOSTI:
1	1 : 50	PŘÍPRAVNA OBČERSTVENÍ	K2-1-010

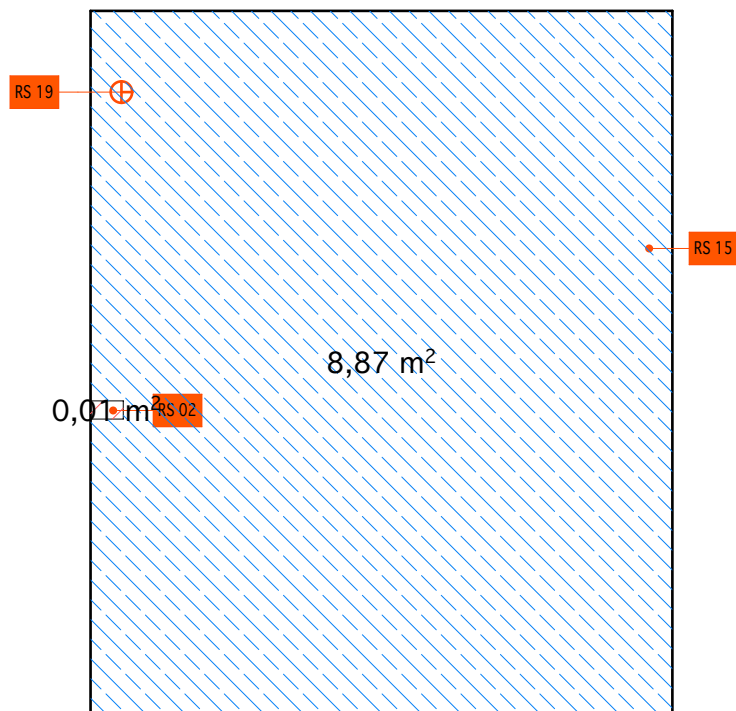

2

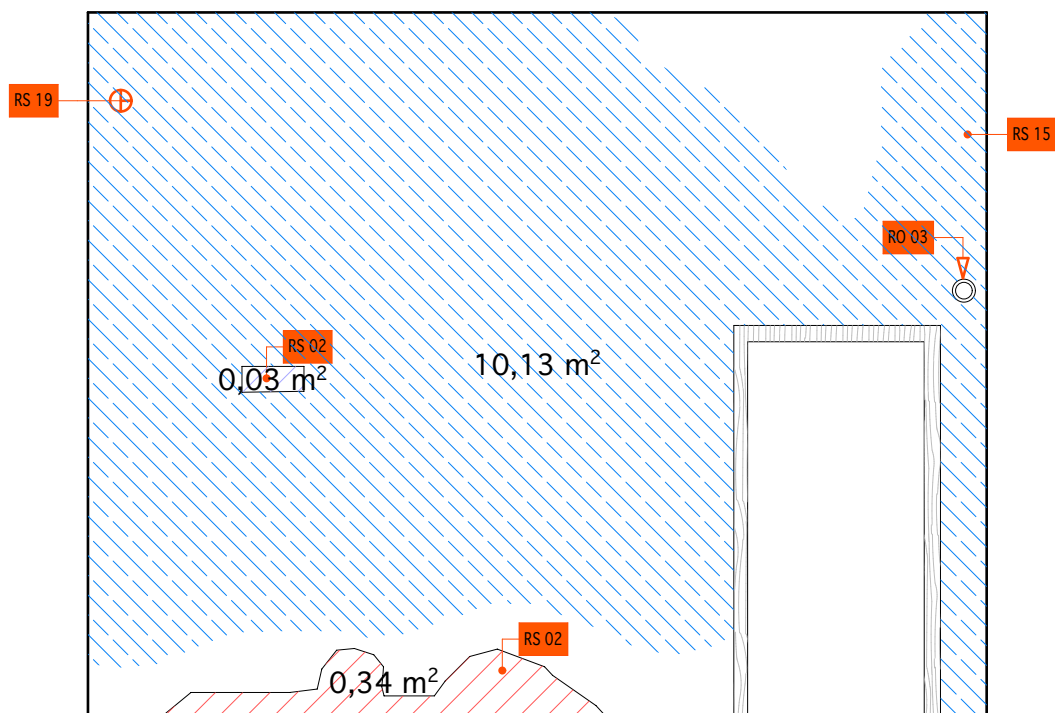

3

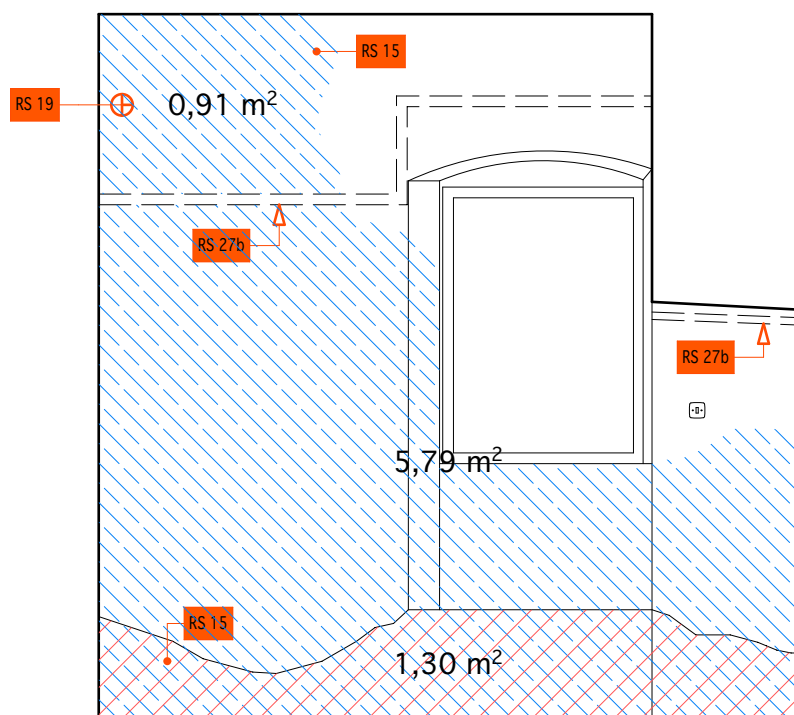

4

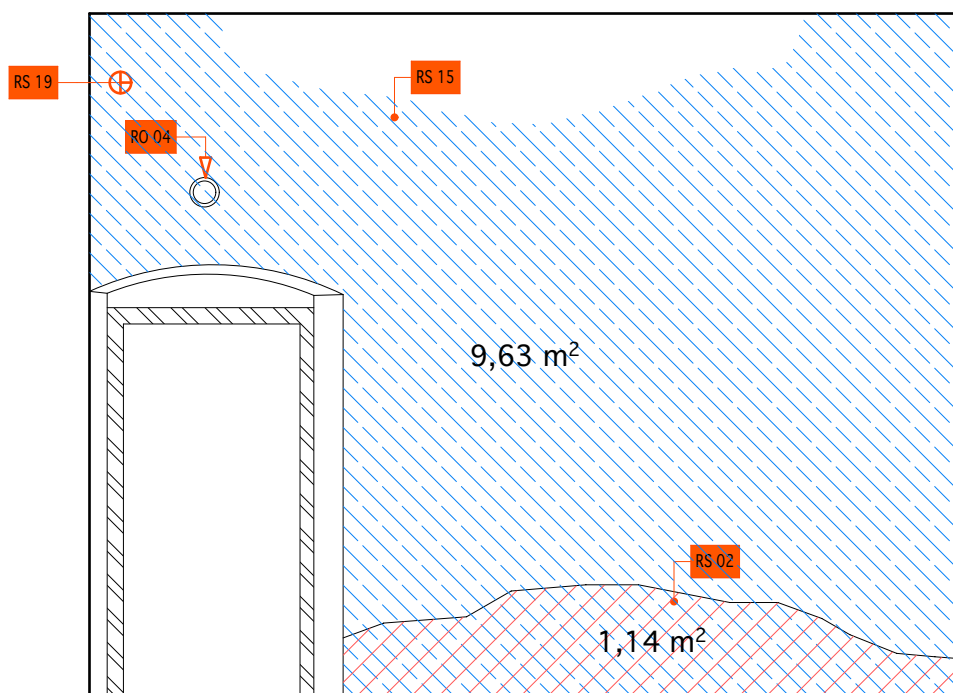
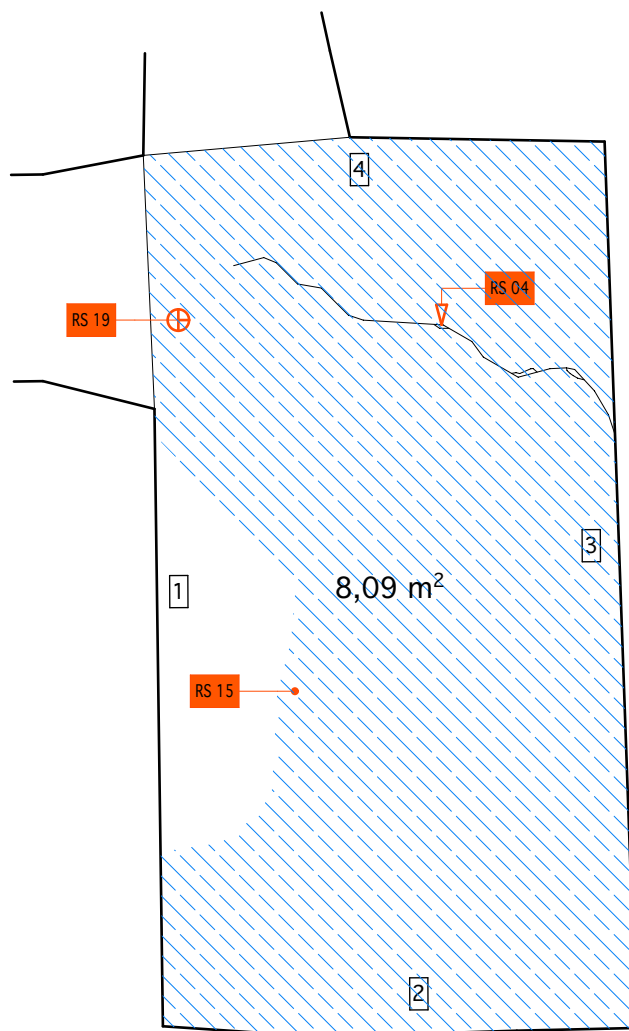

1

POZN.:  
- ORIENTACE POHLEDU NA STROP VIZ. VÝKRESOVÁ ČÁST A.1.2.b,  
PŮDORYS 1.NP

STRANA:	MĚŘÍTKO:	OZNAČENÍ MÍSTNOSTI:	ČÍSLO MÍSTNOSTI:
1	1: 50	PŘÍPRAVNA OBČERSTVENÍ	K2-1-011



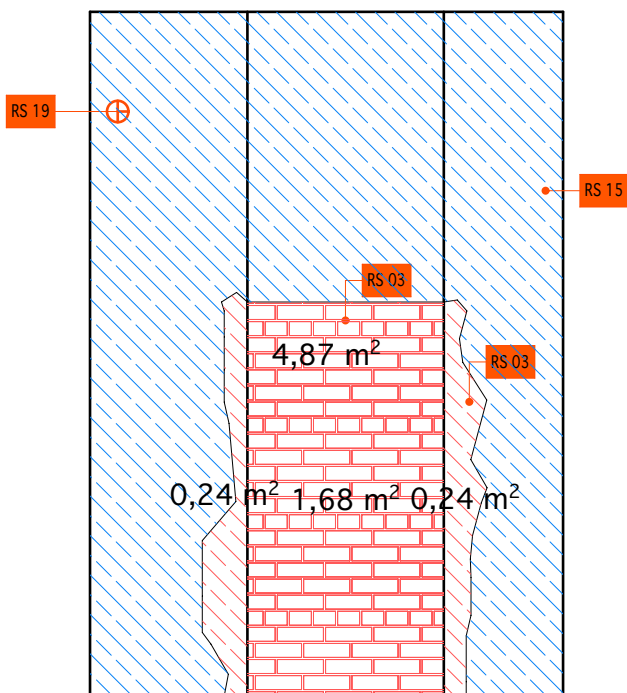

2

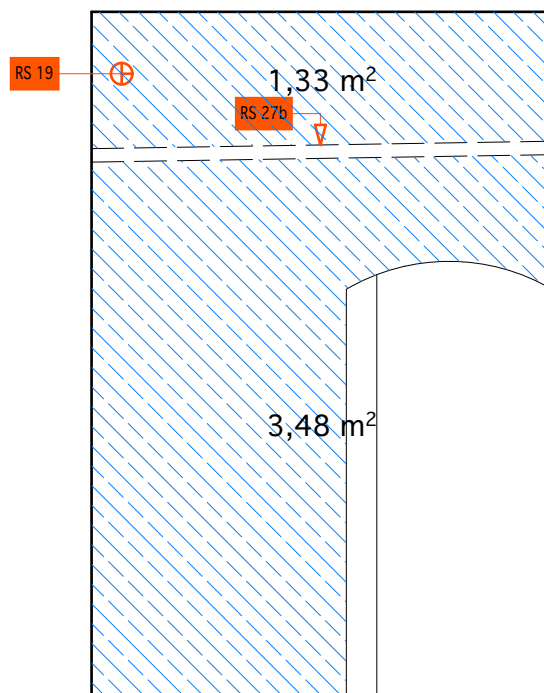

4

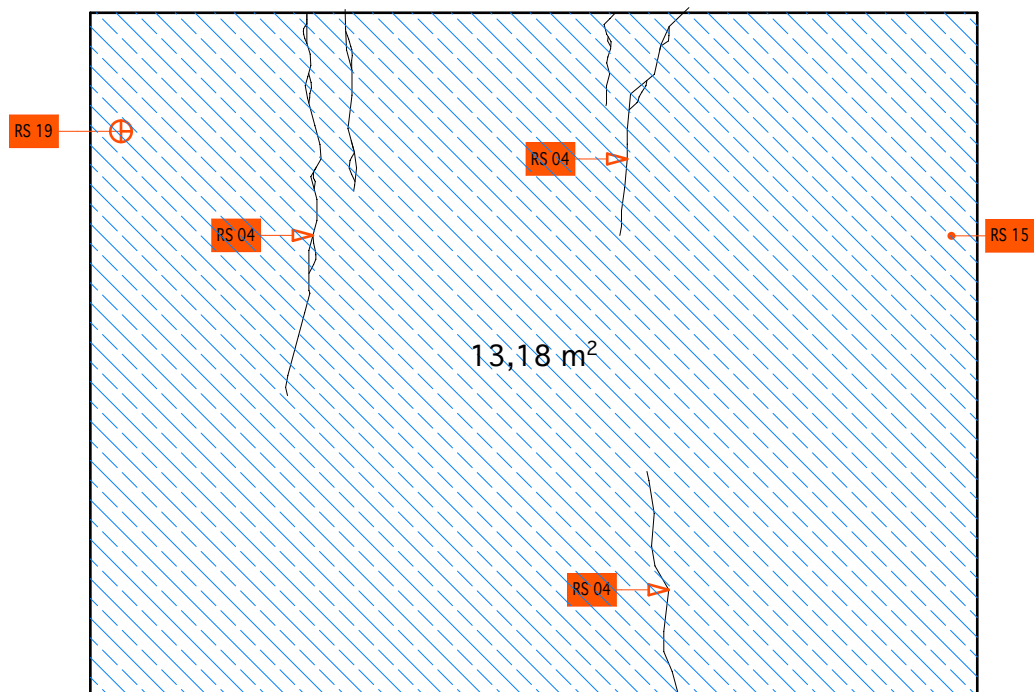

3

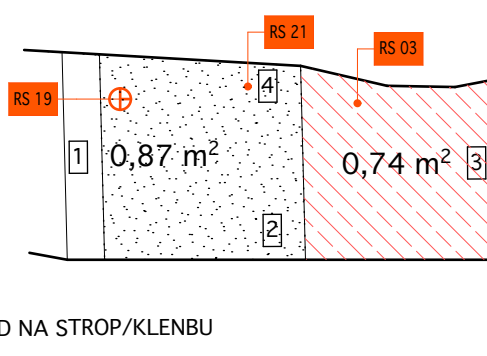

POHLED NA STROP/KLENBU

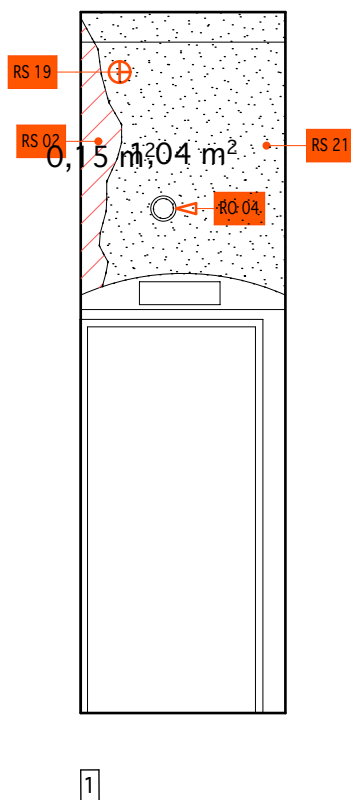

POZN.:  
- ORIENTACE POHLEDU NA STROP VIZ. VÝKRESOVÁ ČÁST A.1.2.b,  
PŮDORYS 1.NP

STRANA:	MĚŘÍTKO:	OZNAČENÍ MÍSTNOSTI:	ČÍSLO MÍSTNOSTI:
1	1: 50	CHODBA	K2-1-012



2

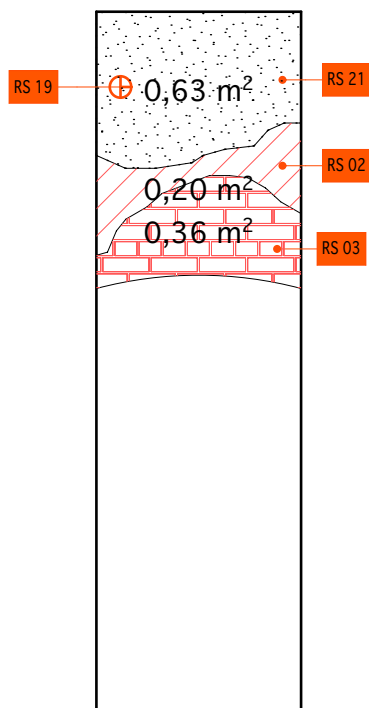

3

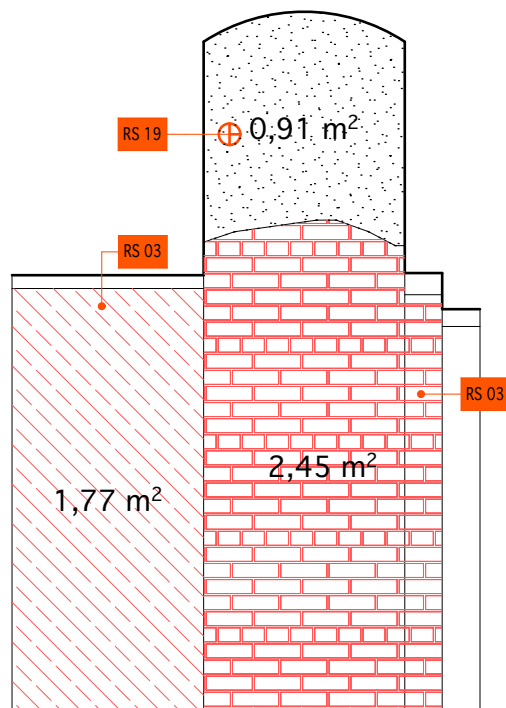

4



POHLED NA STROP/KLENBU

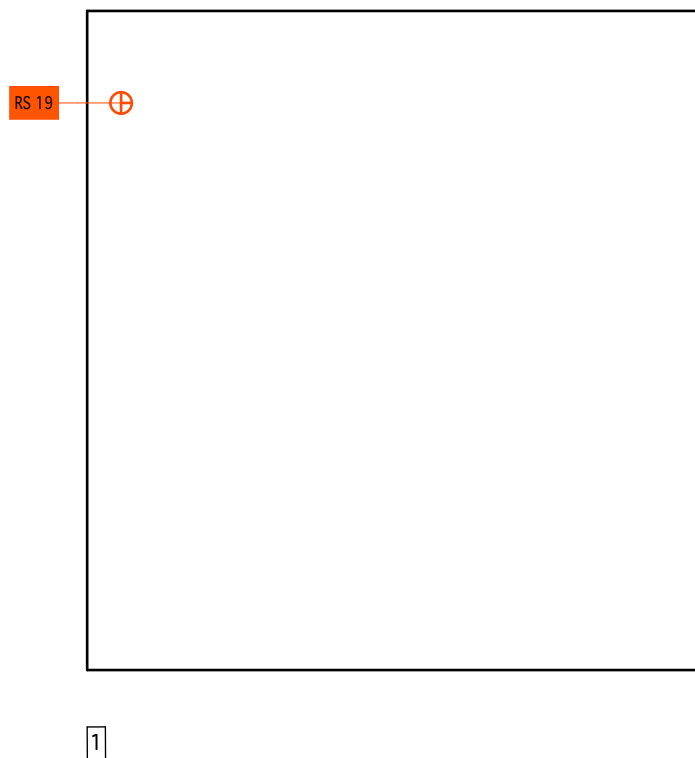

POZN.:  
- ORIENTACE POHLEDU NA STROP VIZ. VÝKRESOVÁ ČÁST A.1.2.b,  
PŮDORYS 1.NP

STRANA:	MĚŘÍTKO:	OZNAČENÍ MÍSTNOSTI:	ČÍSLO MÍSTNOSTI:
1	1: 50	WC	K2-1-013a, 013b, 013c

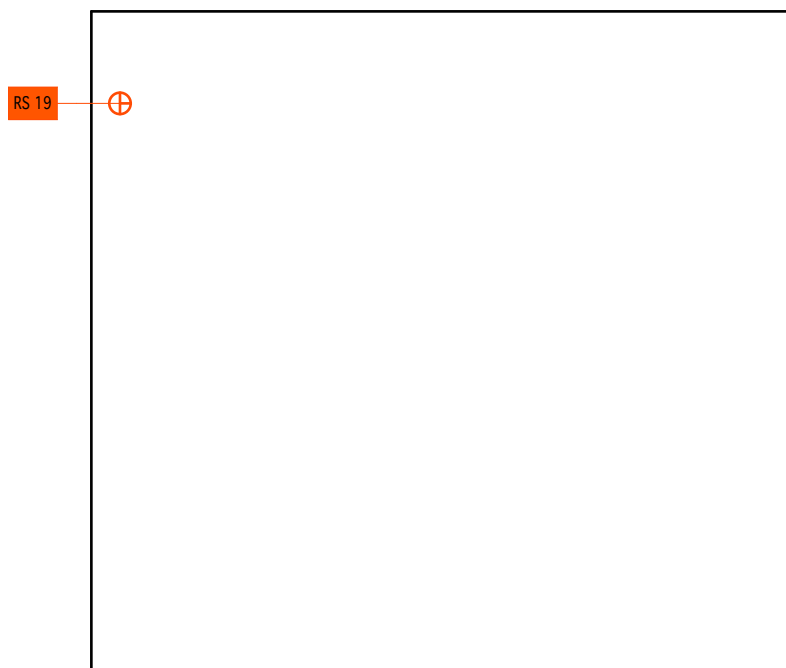

2

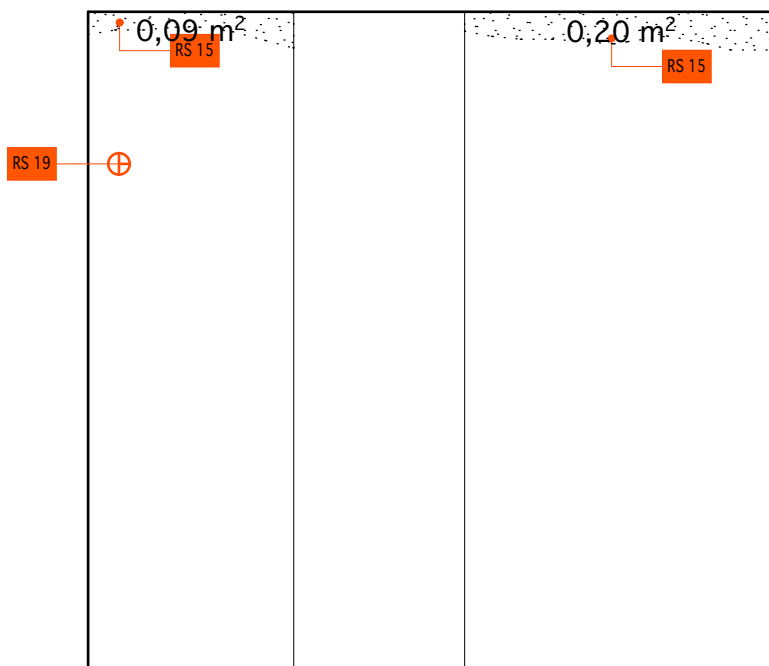

3



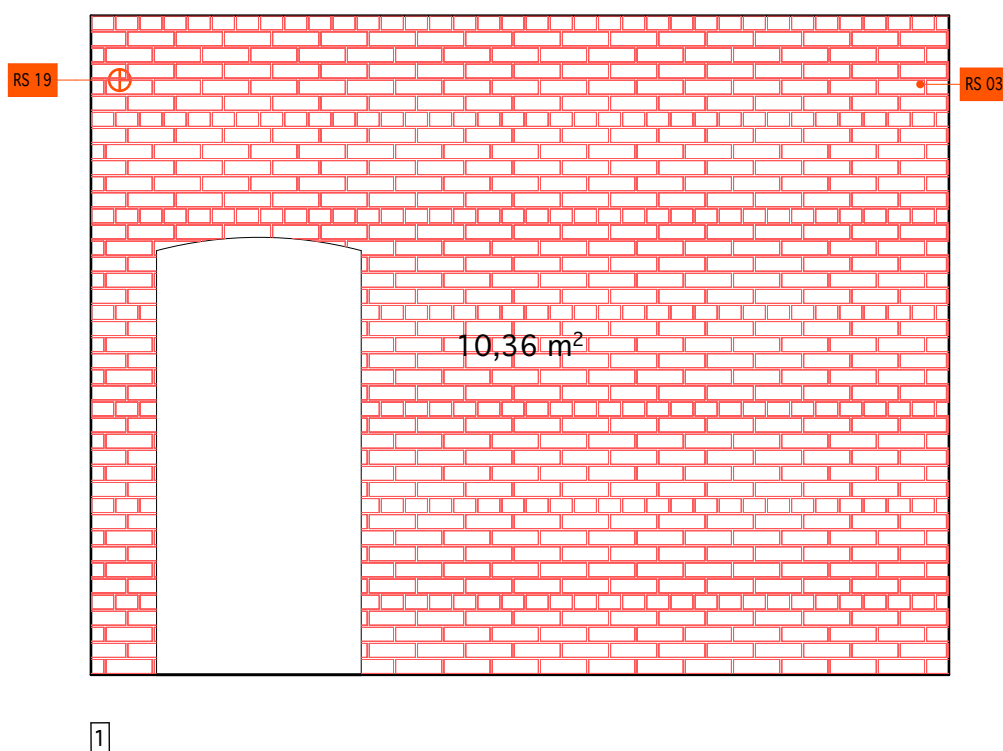
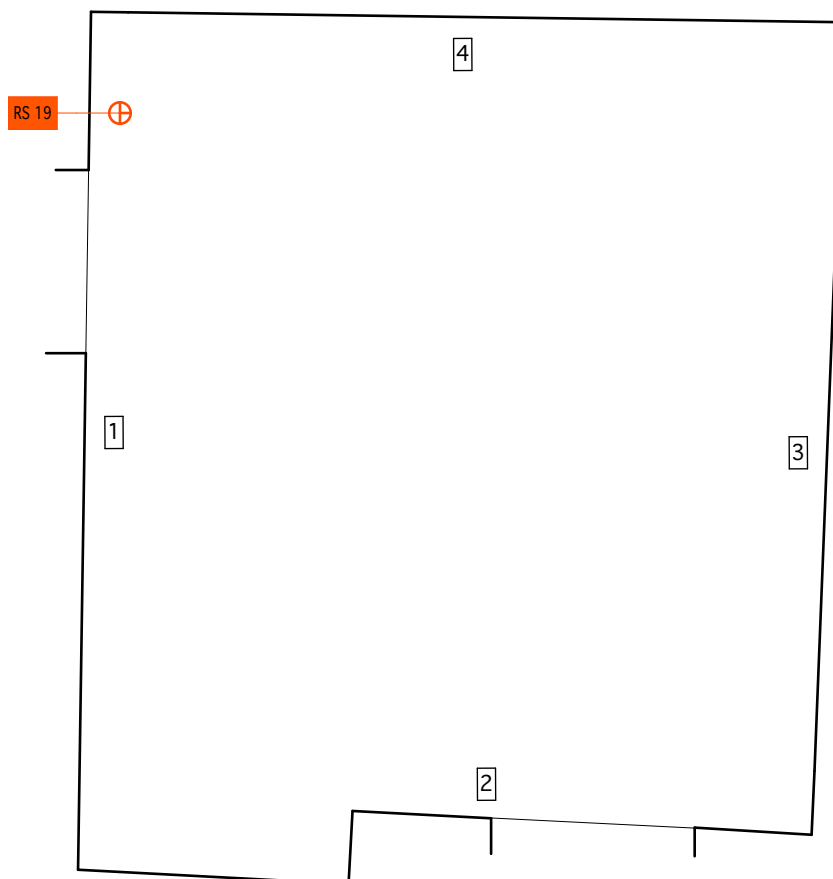

POZN.:  
- ORIENTACE POHLEDU NA STROP VIZ. VÝKRESOVÁ ČÁST A.1.2.b,  
PŮDORYS 1.NP

STRANA:	MĚŘÍTKO:	OZNAČENÍ MÍSTNOSTI:	ČÍSLO MÍSTNOSTI:
1	1 : 50	CHODBA	K2-1-014

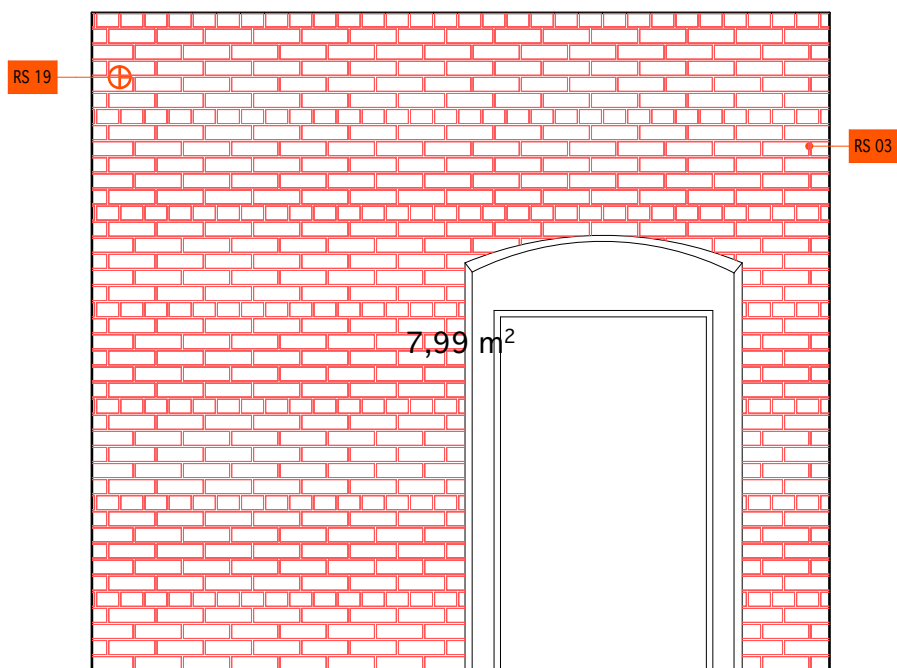

2

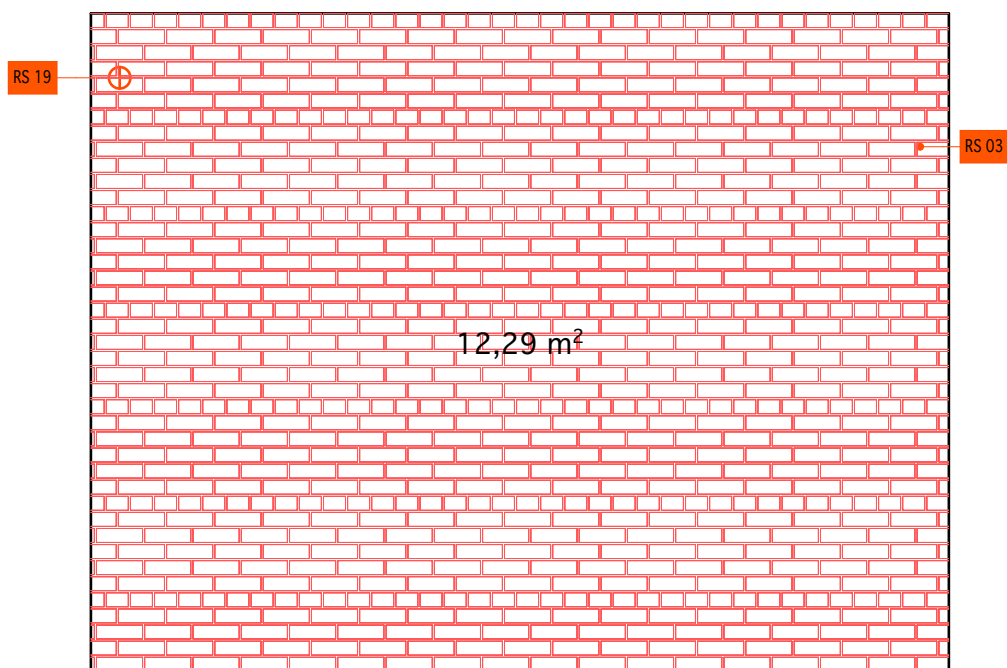

3



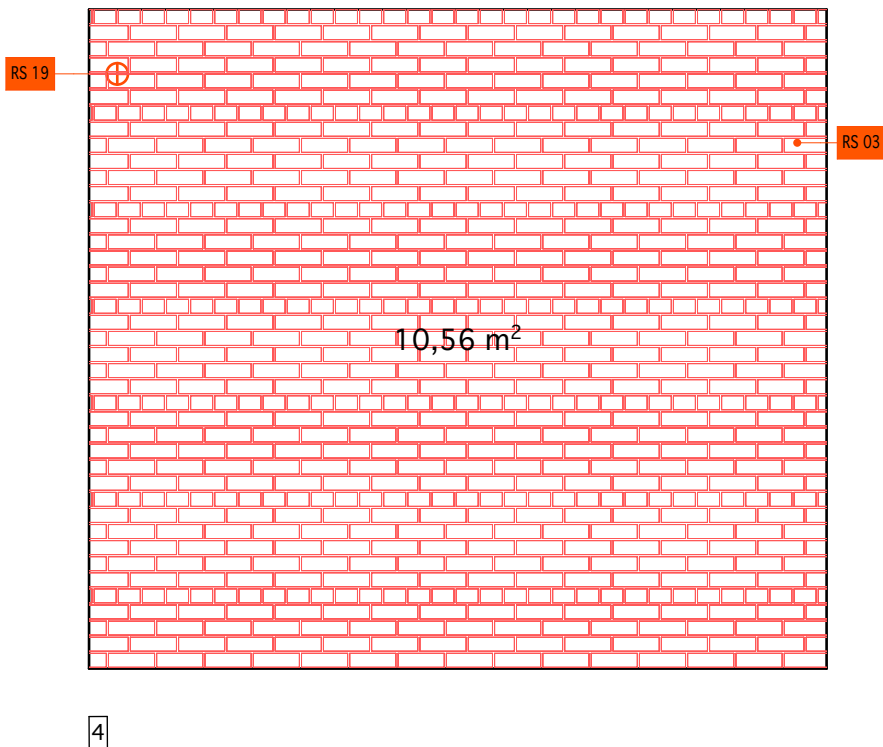

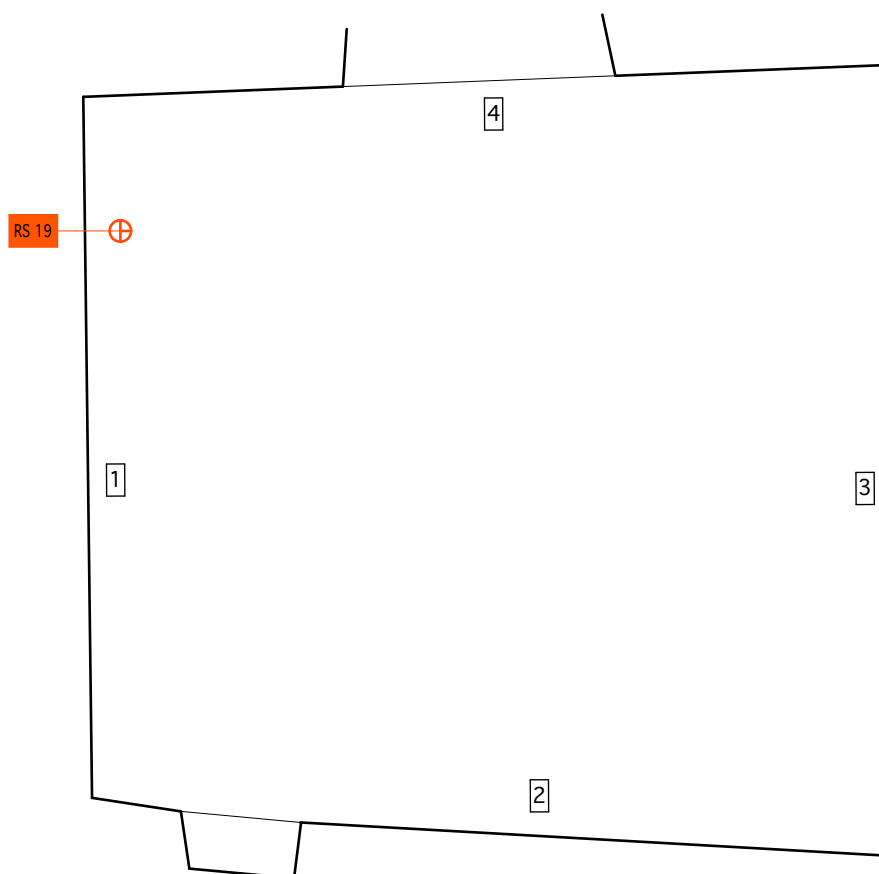

POHLED NA STROP/KLENBU

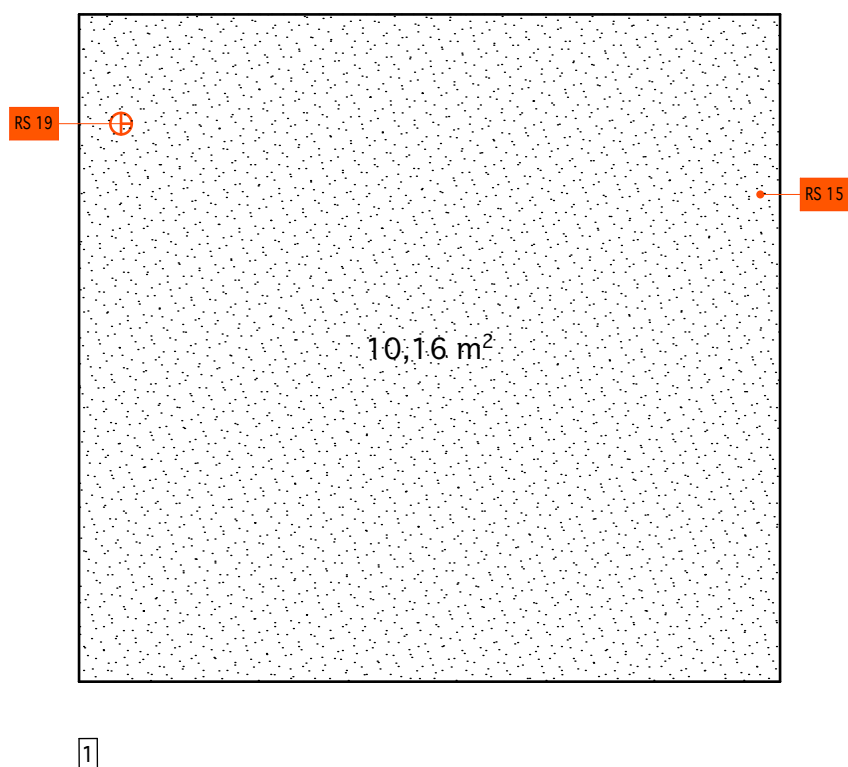

POZN.:  
- ORIENTACE POHLEDU NA STROP VIZ. VÝKRESOVÁ ČÁST A.1.2.b,  
PŮDORYS 1.NP

STRANA:	MĚŘÍTKO:	OZNAČENÍ MÍSTNOSTI:	ČÍSLO MÍSTNOSTI:
1	1 : 50	CHODBA	K2-1-015

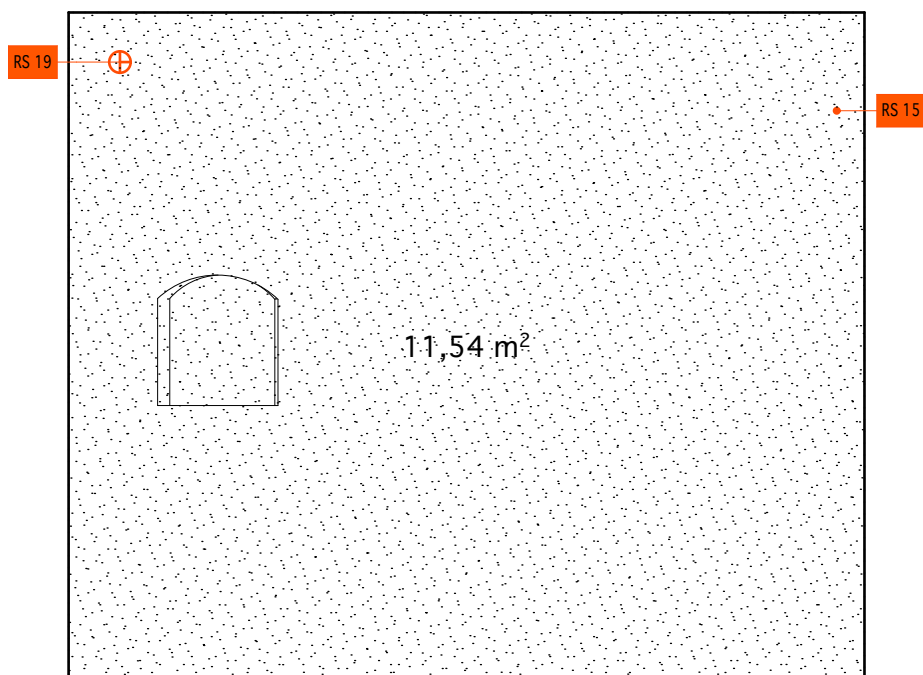

2

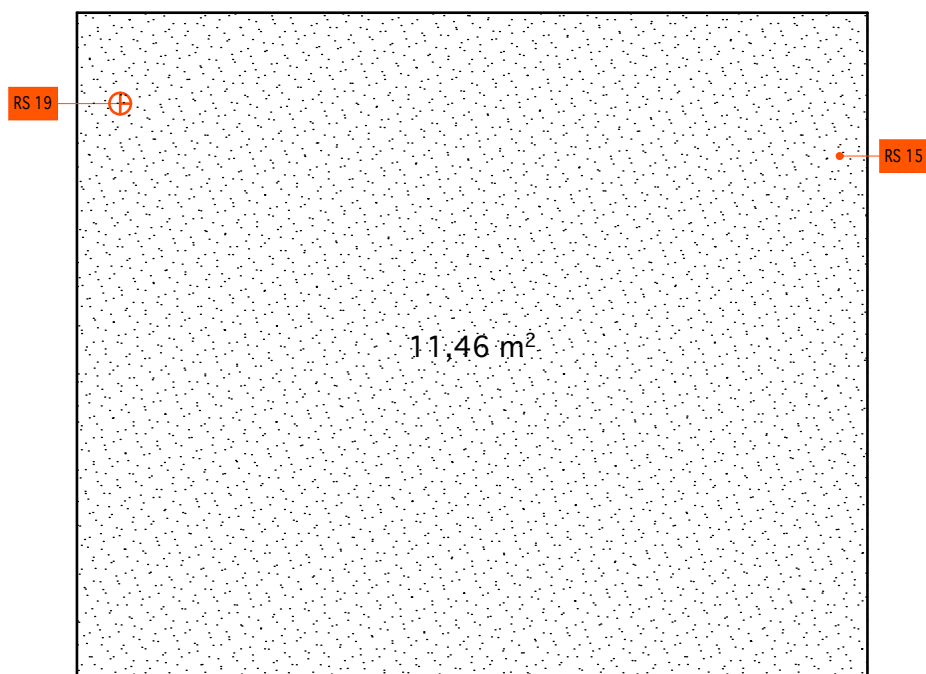

3

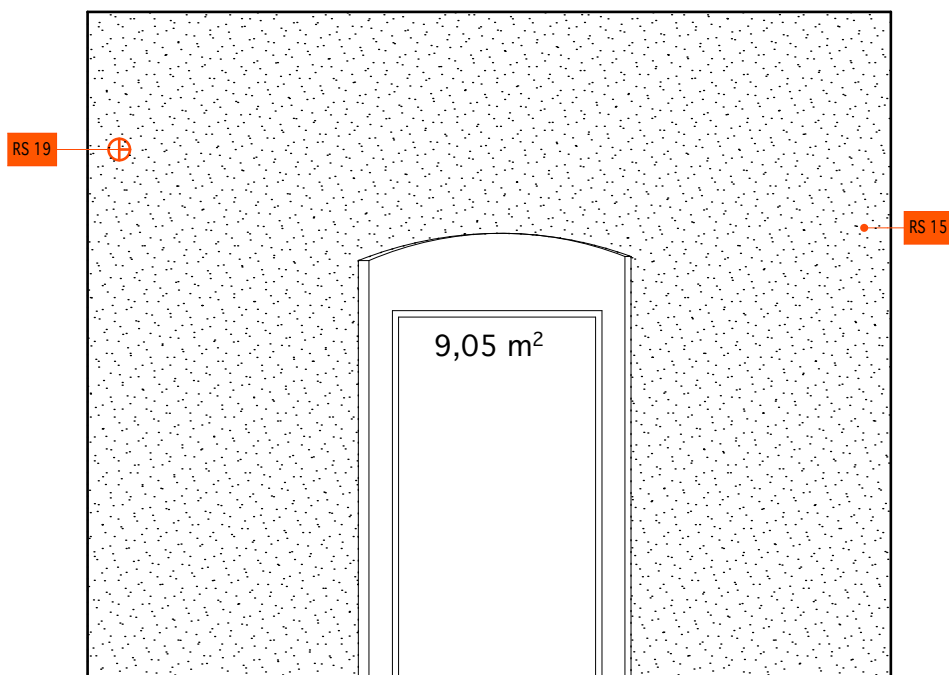

4

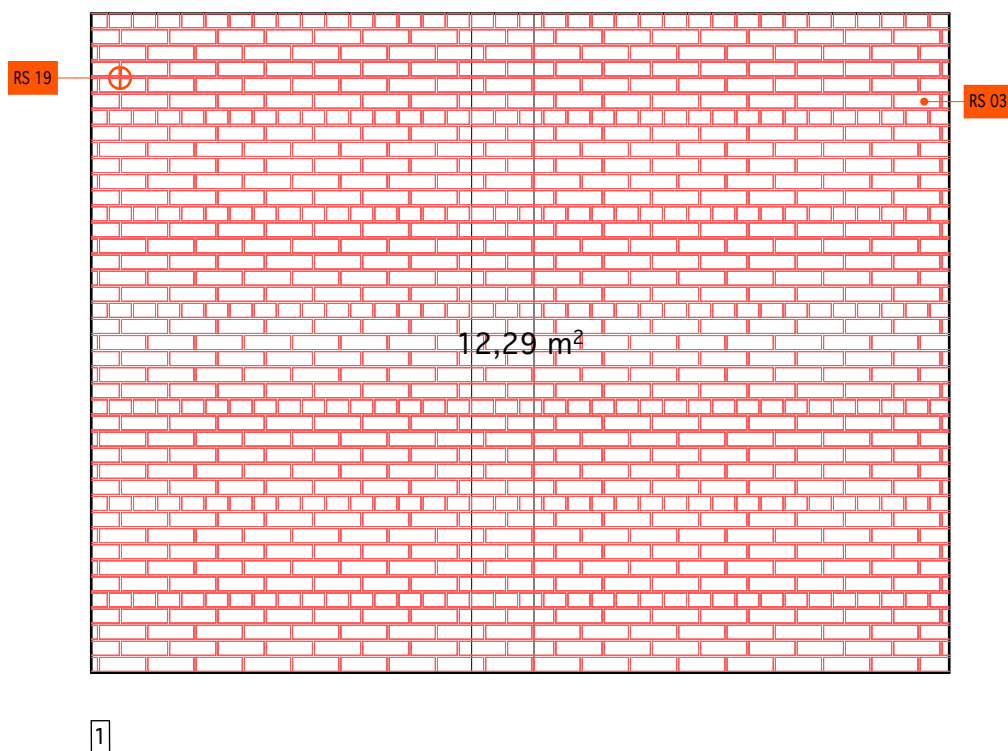
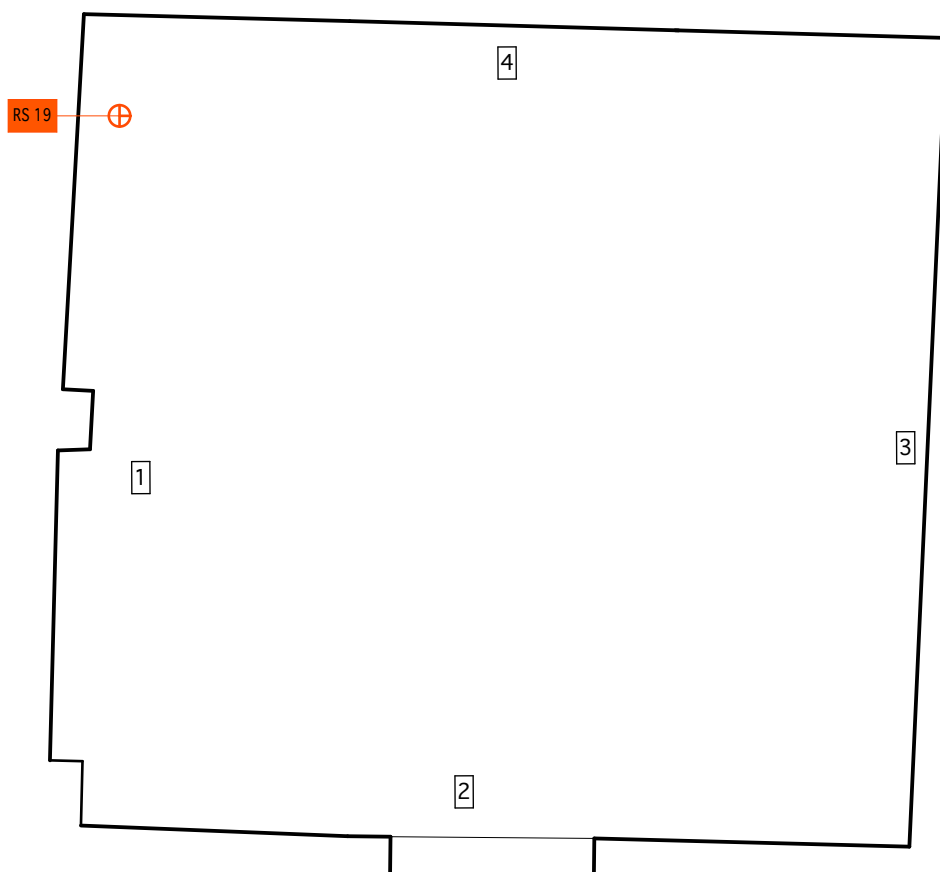

POZN.:  
- ORIENTACE POHLEDU NA STROP VIZ. VÝKRESOVÁ ČÁST A.1.2.b,  
PŮDORYS 1.NP

STRANA:	MĚŘÍTKO:	OZNAČENÍ MÍSTNOSTI:	ČÍSLO MÍSTNOSTI:
1	1: 50	ZKUŠEBNA KOSTÝMŮ	K2-1-016

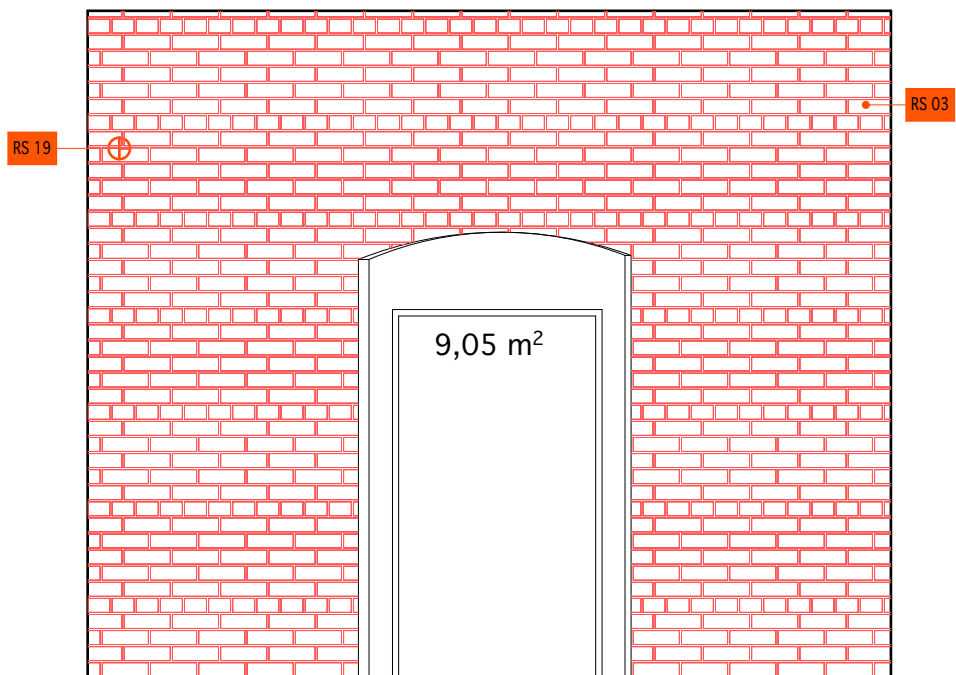

2

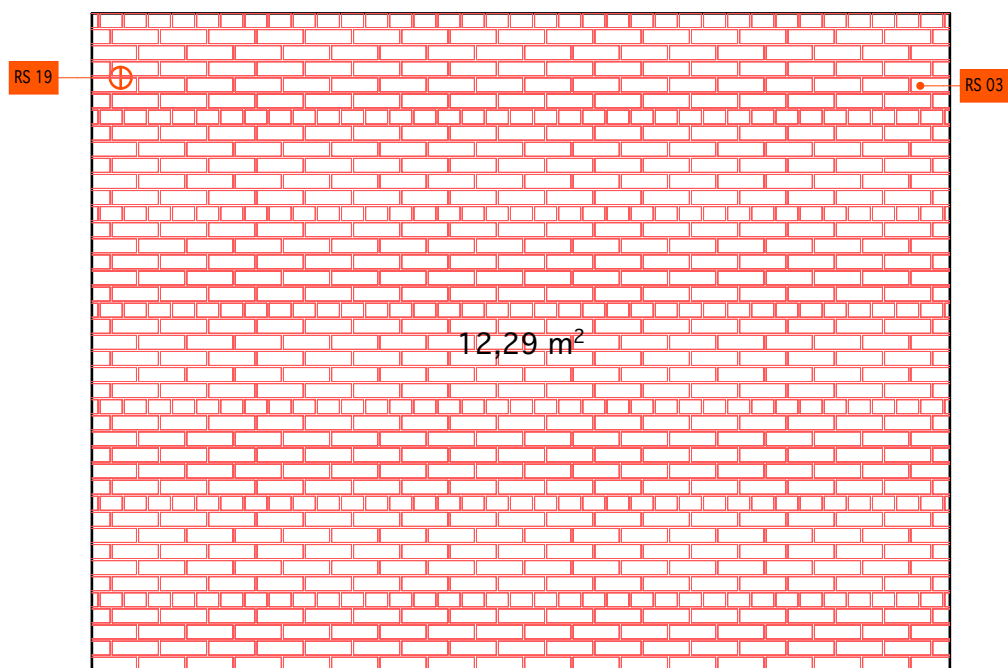

3

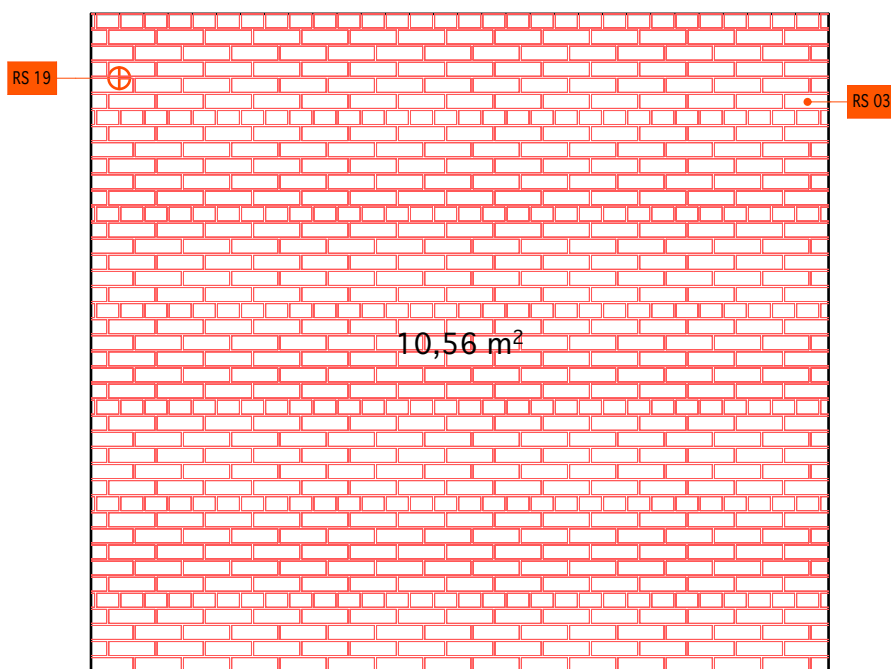

4

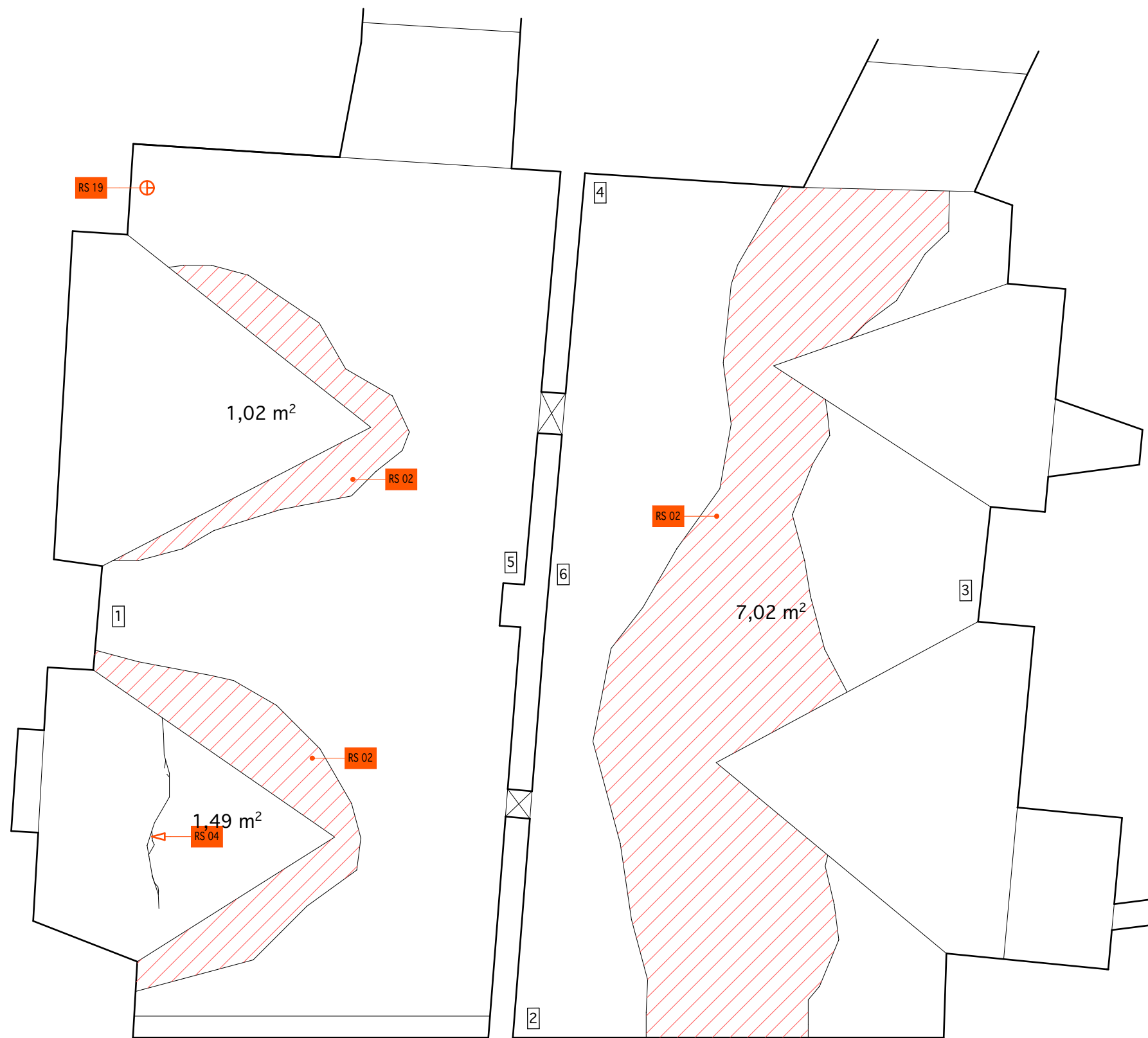

POHLED NA STROP/KLENBU

POZN.:  
- ORIENTACE POHLEDU NA STROP VIZ. VÝKRESOVÁ ČÁST A.1.2.b,  
PŮDORYS 1.NP

STRANA:	MĚŘÍTKO:	OZNAČENÍ MÍSTNOSTI:	ČÍSLO MÍSTNOSTI:
1	1: 50	ŘEMESLNÁ DÍLNA	K2-1-017



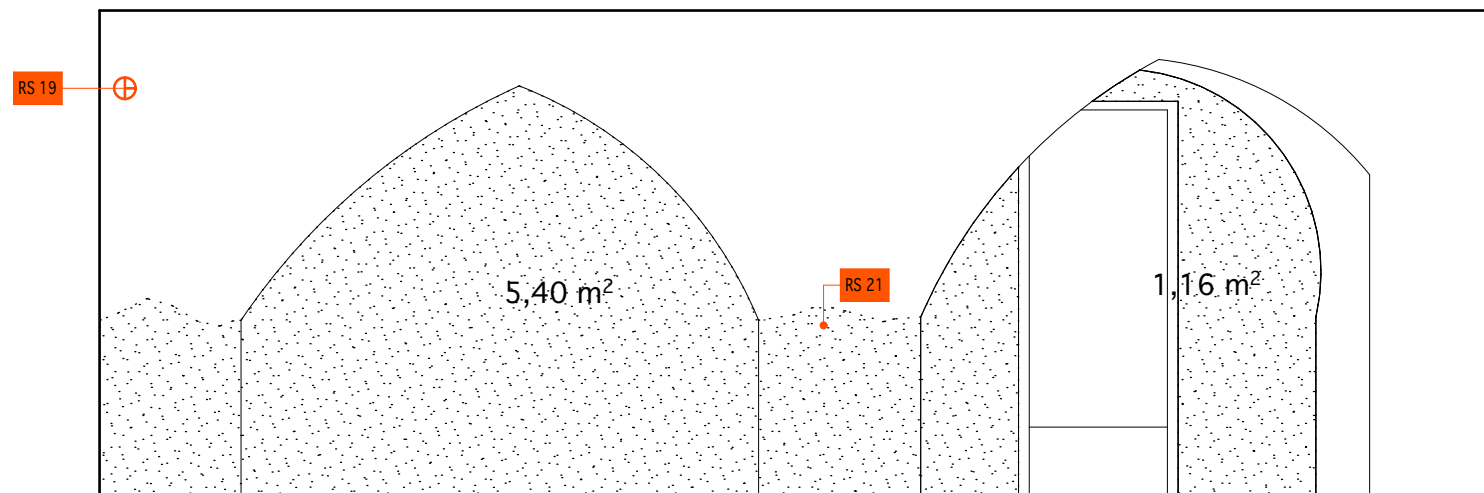

1

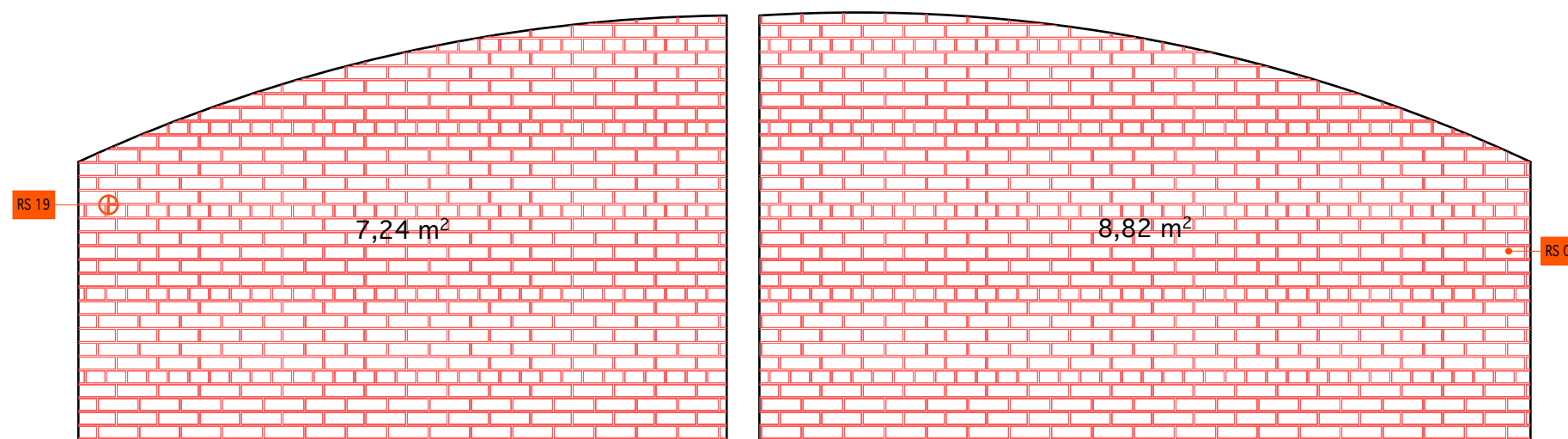

2

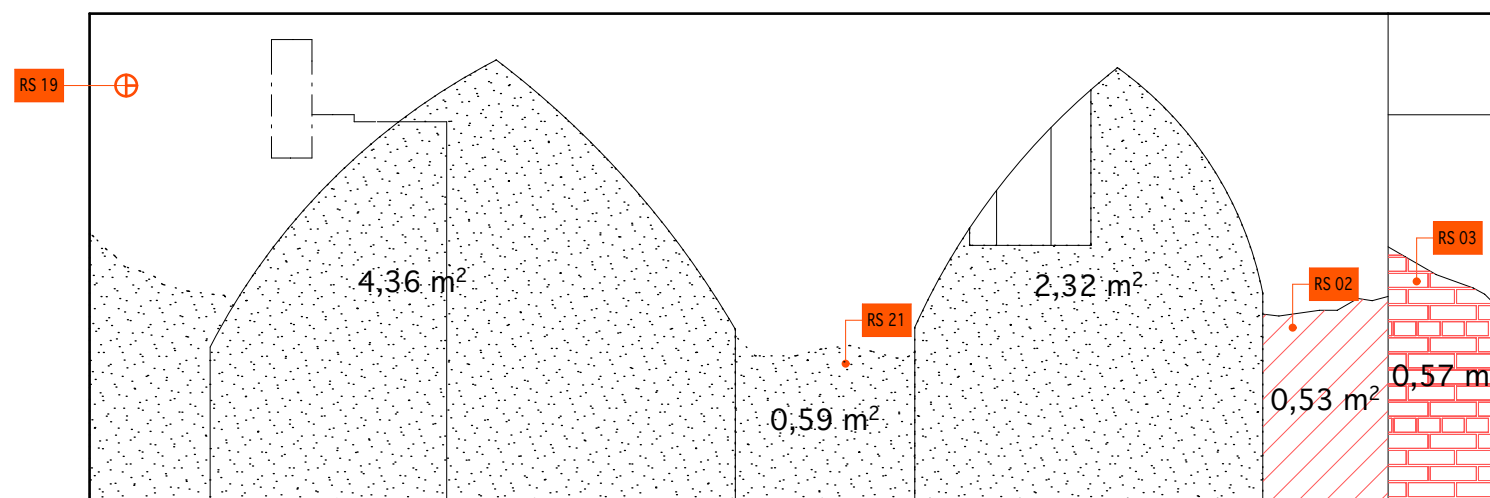

3

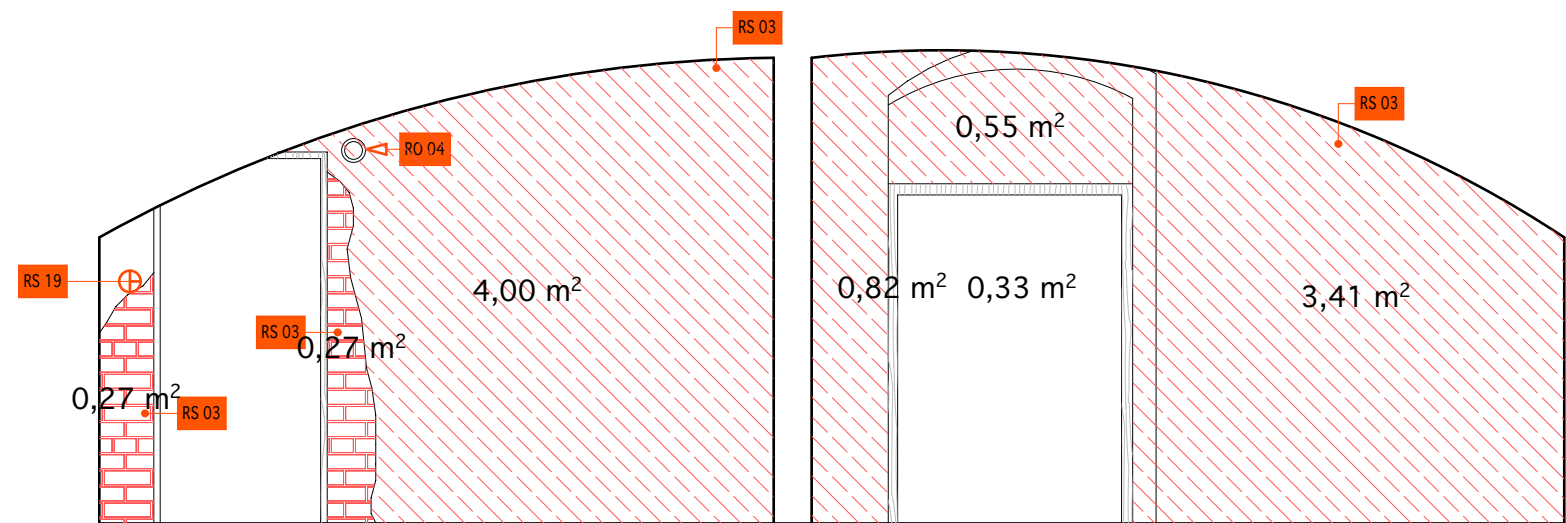

4

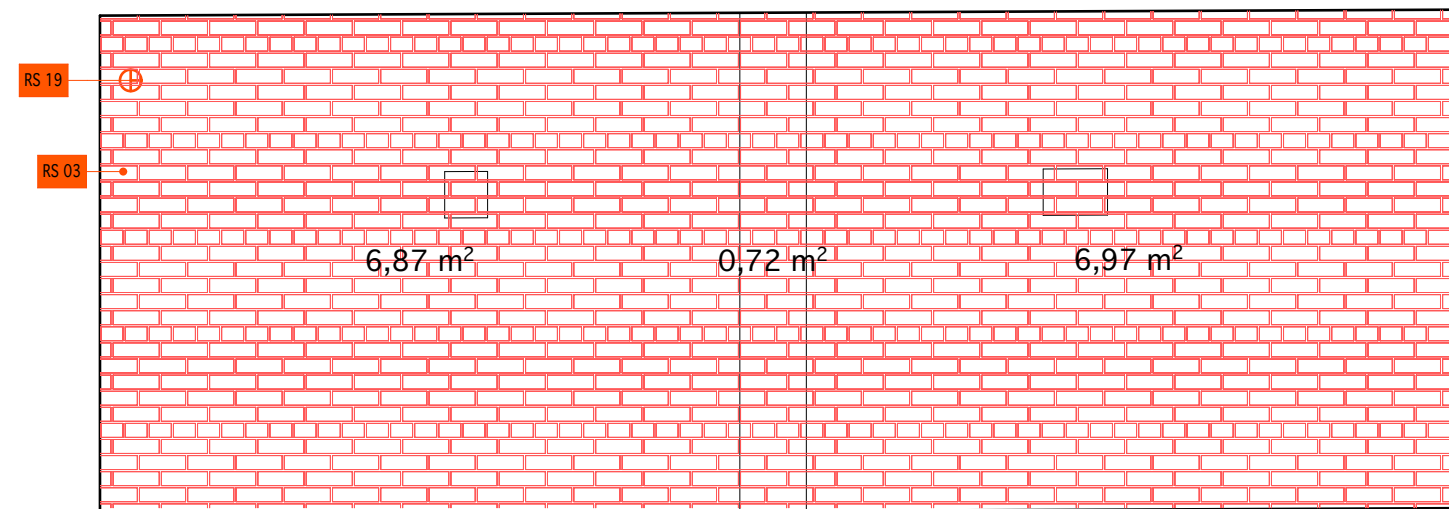

5

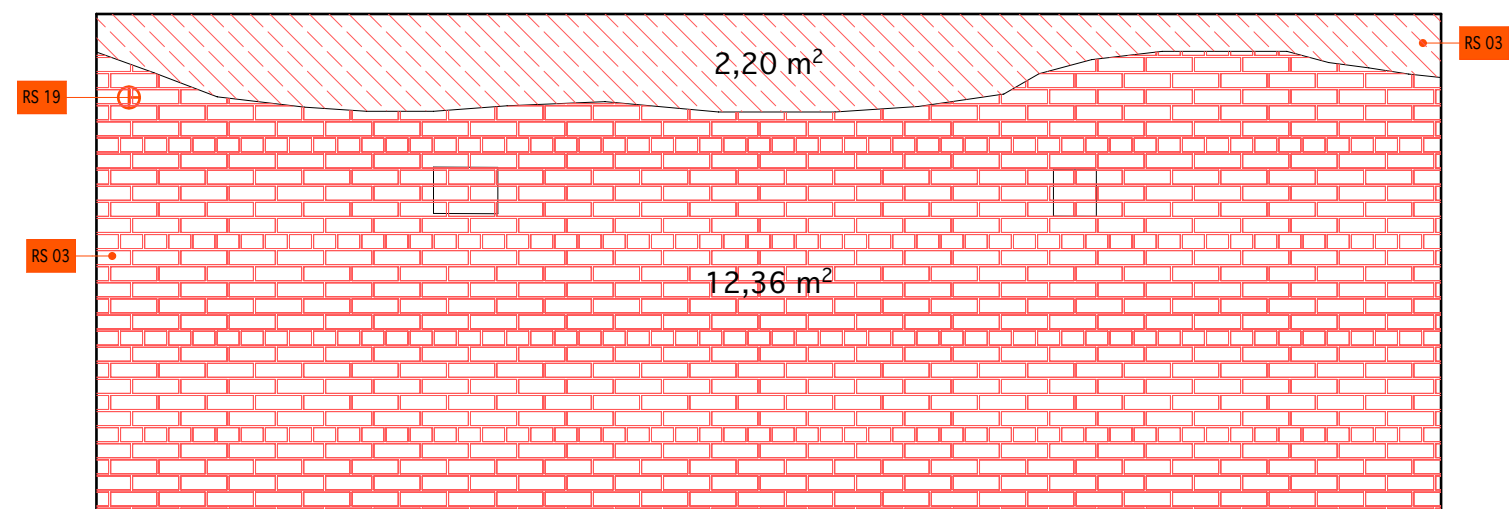

6

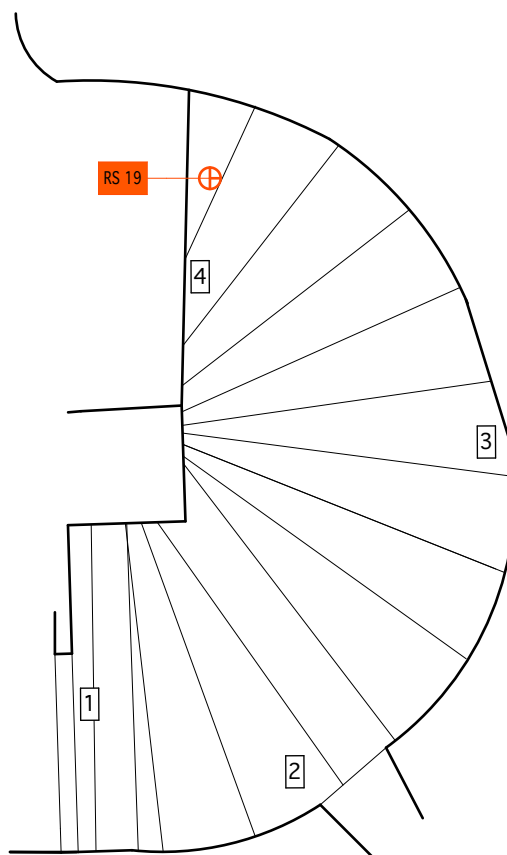

POHLED NA STROP/KLENBU

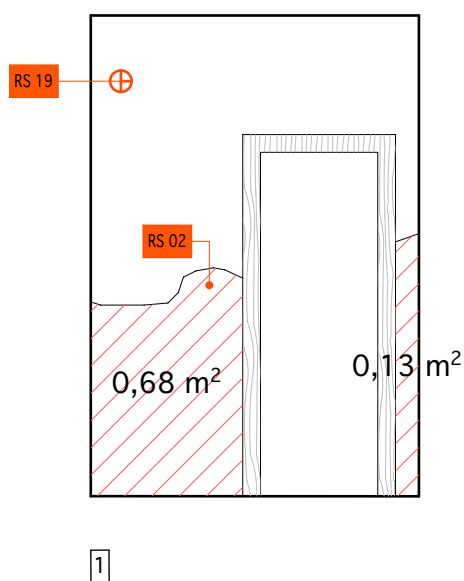

POZN.:  
- ORIENTACE POHLEDU NA STROP VIZ. VÝKRESOVÁ ČÁST A.1.2.b,  
PŮDORYS 1.NP

STRANA:	MĚŘÍTKO:	OZNAČENÍ MÍSTNOSTI:	ČÍSLO MÍSTNOSTI:
1	1: 50	ÚKLIDOVÁ KOMORA	K2-1-018

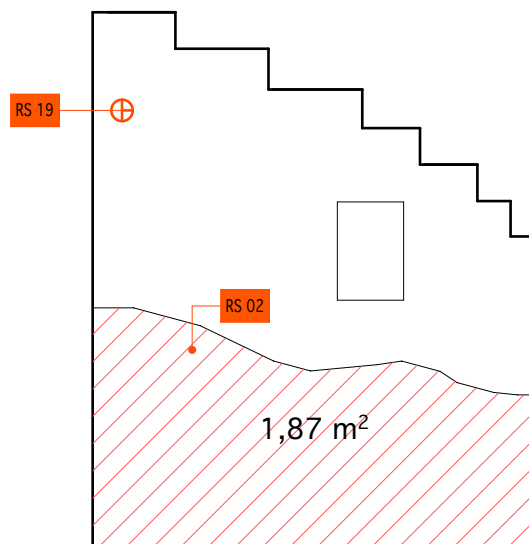

2

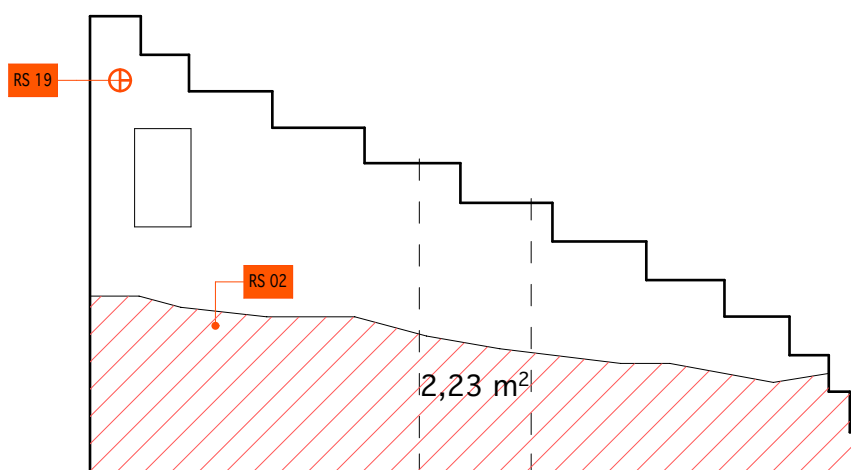

3

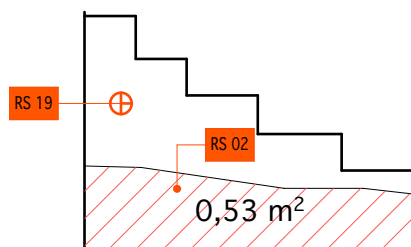

4

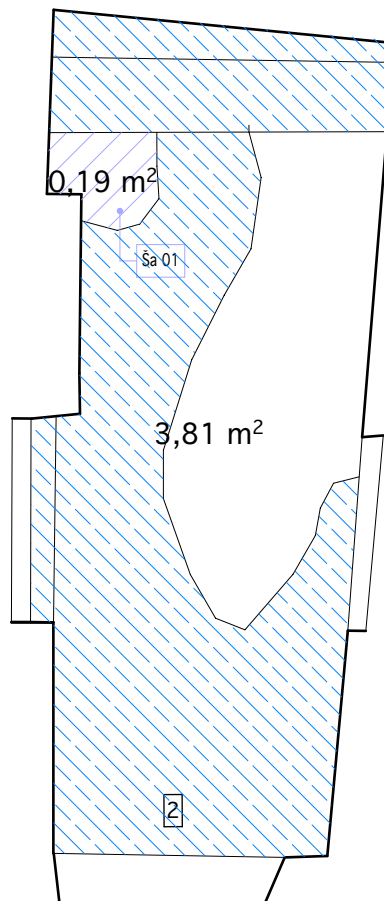

Ša 01



ZACHYCENÁ ŠABLONA

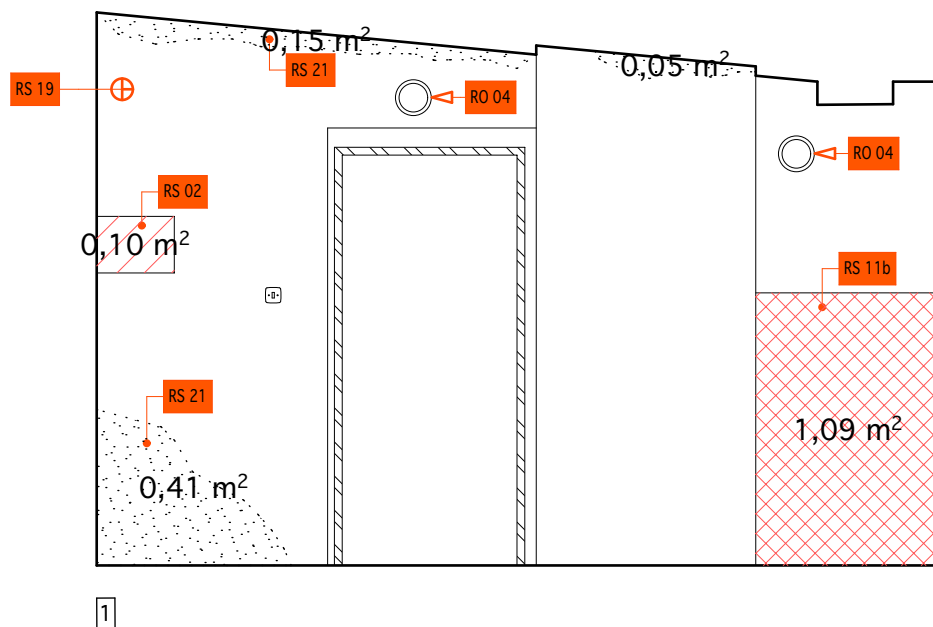

1

POZN.:

- V MÍSTNOSTI BUDE ZREKONSTRUOVÁNA VÝMALBA DLE ZACHYCENÉ ŠABLONY Ša 01, PŘI REKONSTRUKCI BUDE POSTUPOVÁNO DLE KNIHY SANACÍ (VIZ. SANACNÍ ČÁST, A.1.2.c.01)
- RESTAURÁTORSKY BUDOU ZDOKUMENTOVÁNY VŠECHNY DOCHOVANÉ VRSTVY VÝMALEB, ŠABLONA PRO KAŽDOU Z NICH BUDE ZAZNAMENÁNA NA STĚNĚ, V JEJÍ SOKLOVÉ ČÁSTI, V MÍSTĚ ZACHYCENÉHO VODOROVNÉHO PÁSKU, V PATĚ KLENBY A V JEJÍM VRCHOLU, POŘÍZENÁ DOKUMENTACE POZDĚJI POSLOUŽÍ K MOŽNOSTI REKONSTRUKCE DANÝCH VÝMALEB PRO EXPOZIČNÍ ÚČELY
- ORIENTACE POHLEDU NA STROP VIZ. VÝKRESOVÁ ČÁST A.1.2.b, PŮDORYS 1.NP
- UVEDENÉ ŠABLONY JSOU ZOBRAZENY BEZ MĚŘÍTKA

STRANA:

1

MĚŘÍTKO:

1: 50

OZNAČENÍ MÍSTNOSTI:

PŘEDSÍŇ, WC MUŽI

ČÍSLO MÍSTNOSTI:

K2-1-019, 020

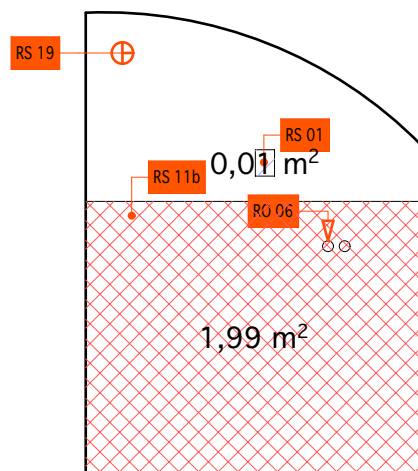

2

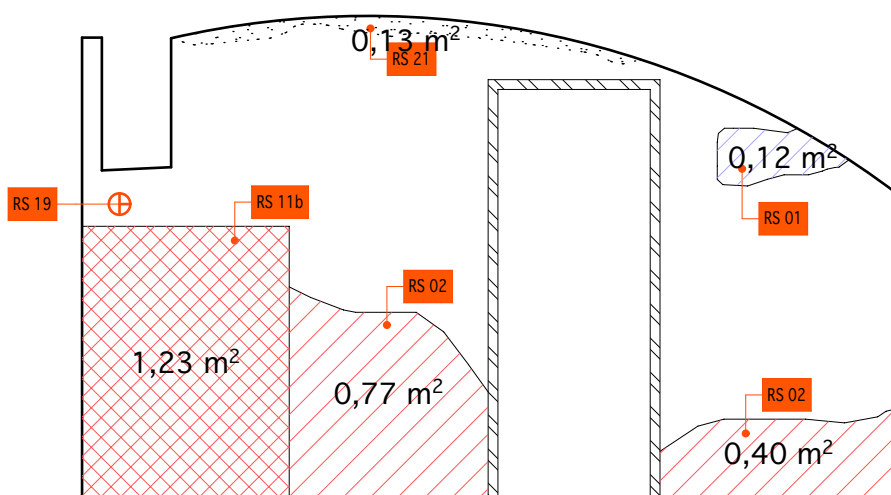

3

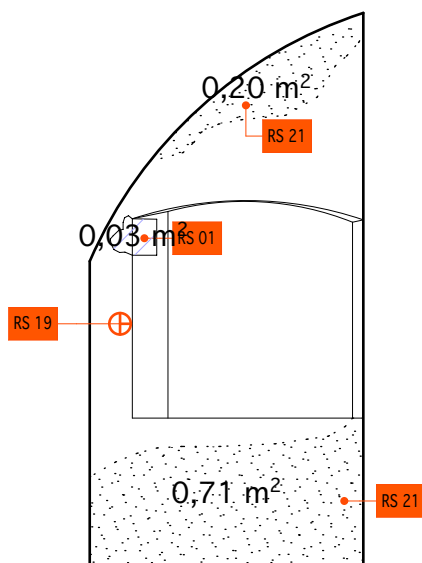

4

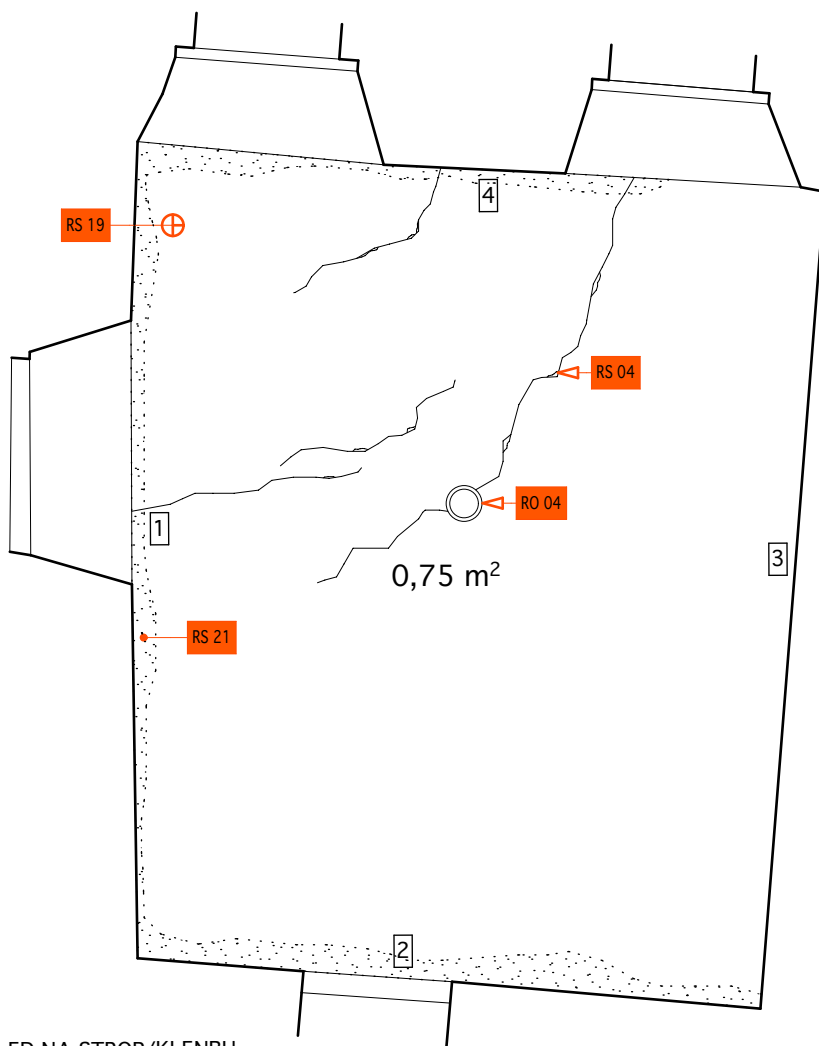

POHLED NA STROP/KLENBU

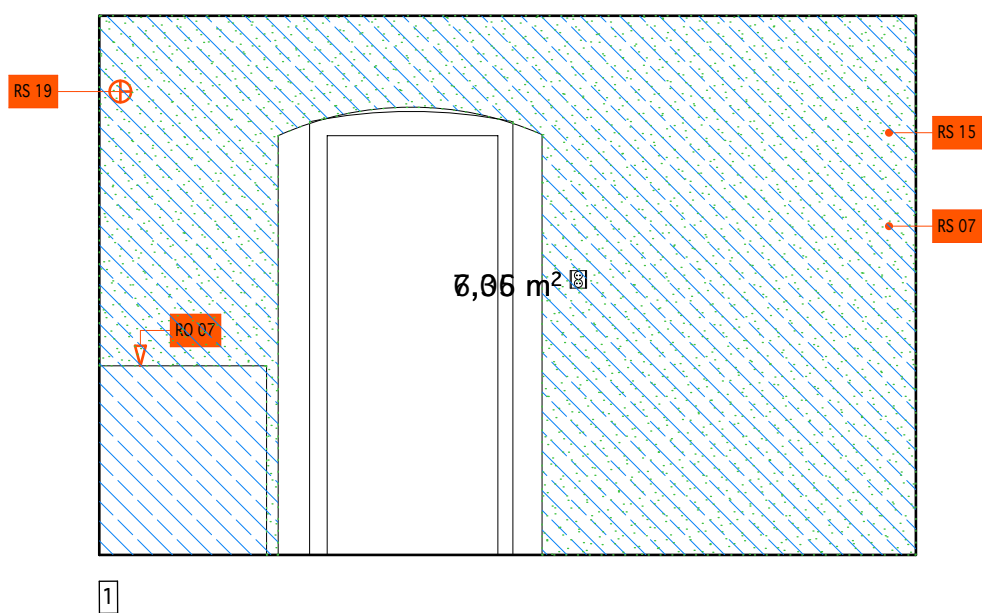

POZN.:  
- ORIENTACE POHLEDU NA STROP VIZ. VÝKRESOVÁ ČÁST A.1.2.b,  
PŮDORYS 1.NP

STRANA:	MĚŘITKO:	OZNAČENÍ MÍSTNOSTI:	ČÍSLO MÍSTNOSTI:
1	1: 50	WC	K2-1-021, 022, 023. 024

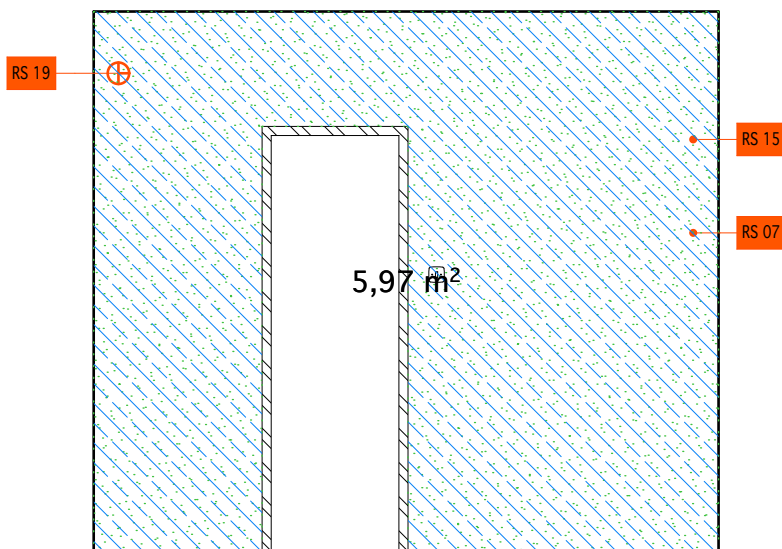

2

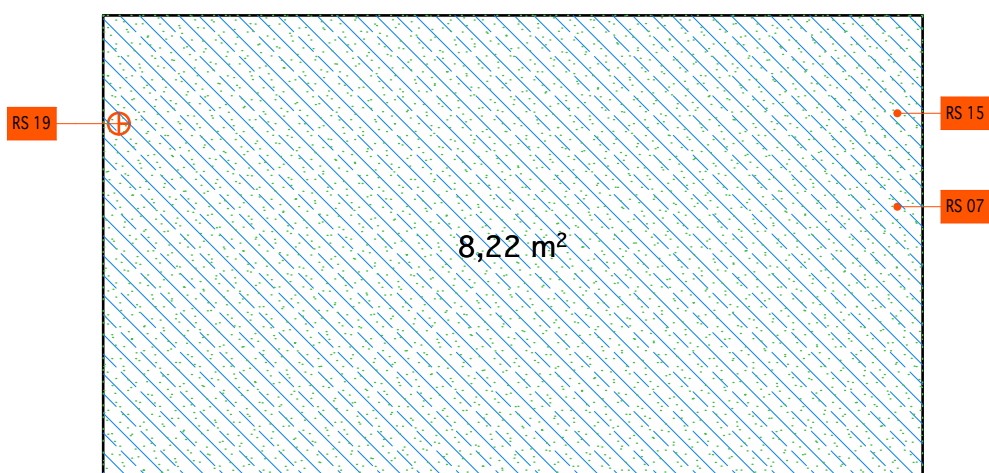

3

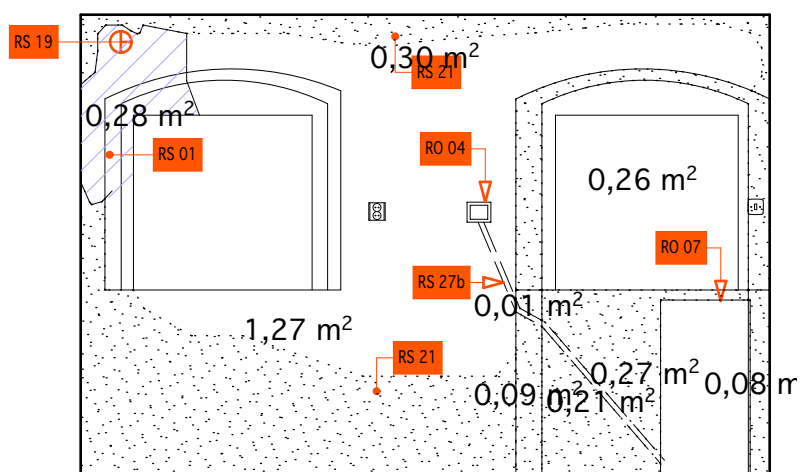

4

Ša 01



ZACHYCENÁ ŠABLONA K RESTAUROVÁNÍ

POZN.:

- V MÍSTNOSTI BUDE ZREKONSTRUOVÁNA VÝMALBA DLE ZACHYCENÉ ŠABLONY Ša 01,
- PŘI REKONSTRUKCI BUDE POSTUPOVÁNO DLE KNIHY SANACÍ(VIZ. SANACNÍ ČÁST, A.1.2.c.01)
- RESTAURÁTORSKY BUDOU ZDOKUMENTOVÁNY VŠECHNY DOCHOVANÉ VRSTVY VÝMALEB, ŠABLONA PRO KAŽDOU Z NICH BUDE ZAZNAMENÁNA NA STĚNĚ, V JEJÍ SOKLOVÉ ČÁSTI, V MÍSTĚ ZACHYCENÉHO VODOROVNEHO PÁSKU, V PATĚ KLENBY A V JEJÍM VRCHOLU, PORÍZENÁ DOKUMENTACE POZDĚJI POSLOUŽÍ K MOŽNOSTI REKONSTRUKCE DANÝCH VÝMALEB PRO EXPOZIČNÍ ÚČELY
- ORIENTACE POHLEDU NA STROP VIZ. VÝKRESOVÁ ČÁST A.1.2.b, PŮDORYS 1.NP
- UVEDENÉ ŠABLONY JSOU ZOBRAZENY BEZ MĚŘÍTKA

STRANA:

2

MĚŘÍTKO:

1: 50

OZNAČENÍ MÍSTNOSTI:

WC

ČÍSLO MÍSTNOSTI:

K2-1-021, 022, 023. 024



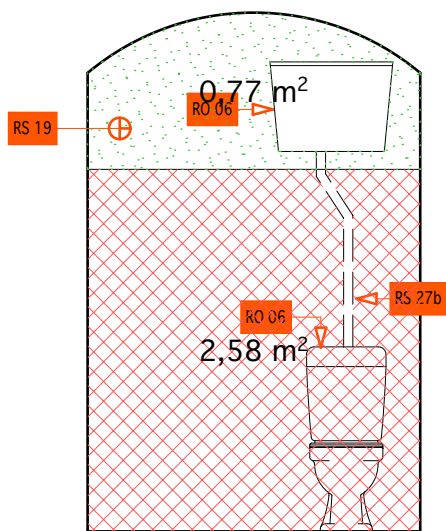
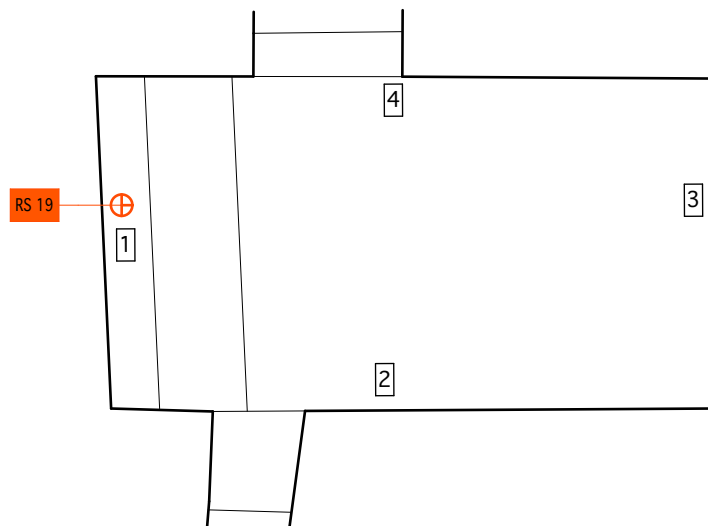

1

POZN.:  
- ORIENTACE POHLEDU NA STROP VIZ. VÝKRESOVÁ ČÁST A.1.2.b,  
PŮDORYS 1.NP

STRANA:	MĚŘÍTKO:	OZNAČENÍ MÍSTNOSTI:	ČÍSLO MÍSTNOSTI:
1	1: 50	HYGIENICKÁ KABINA	K2-1-025

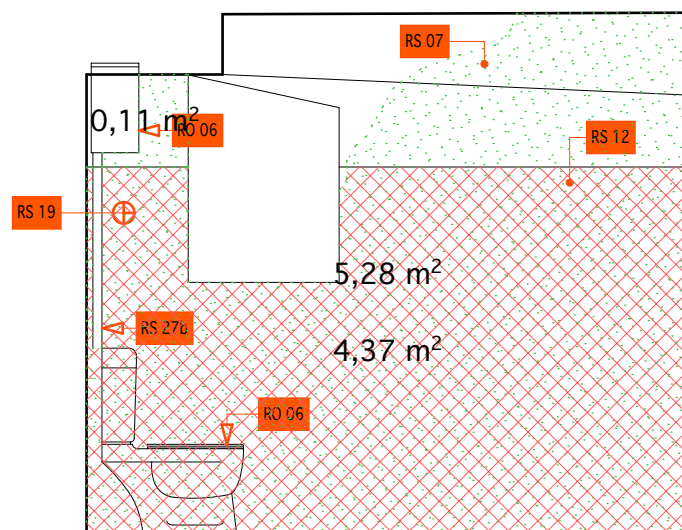

2

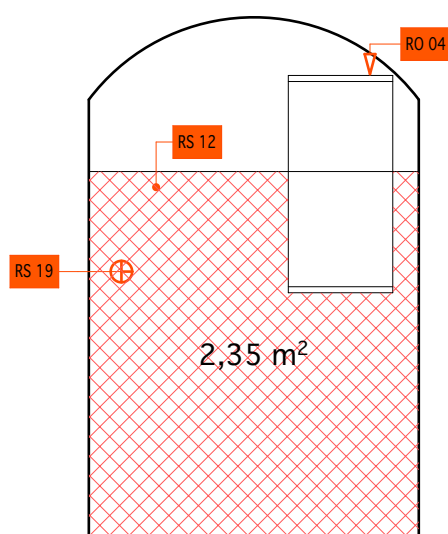

3

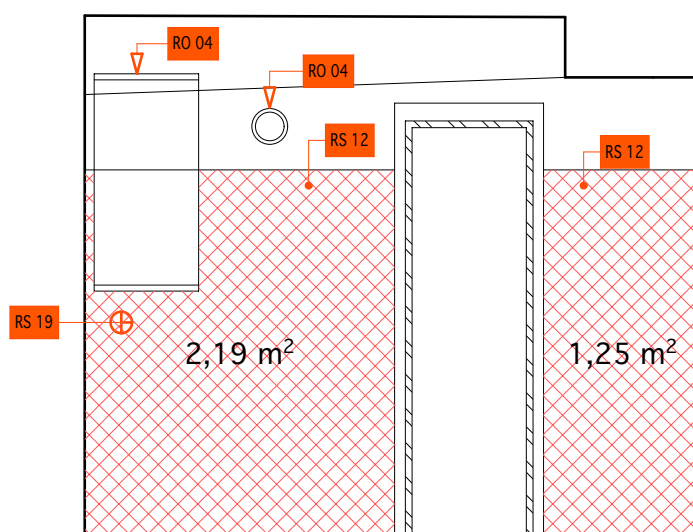

4

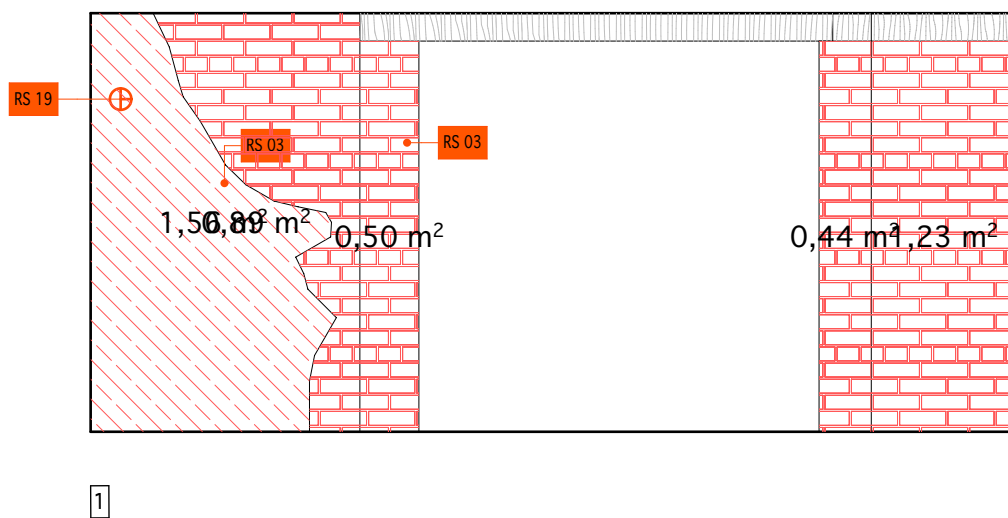
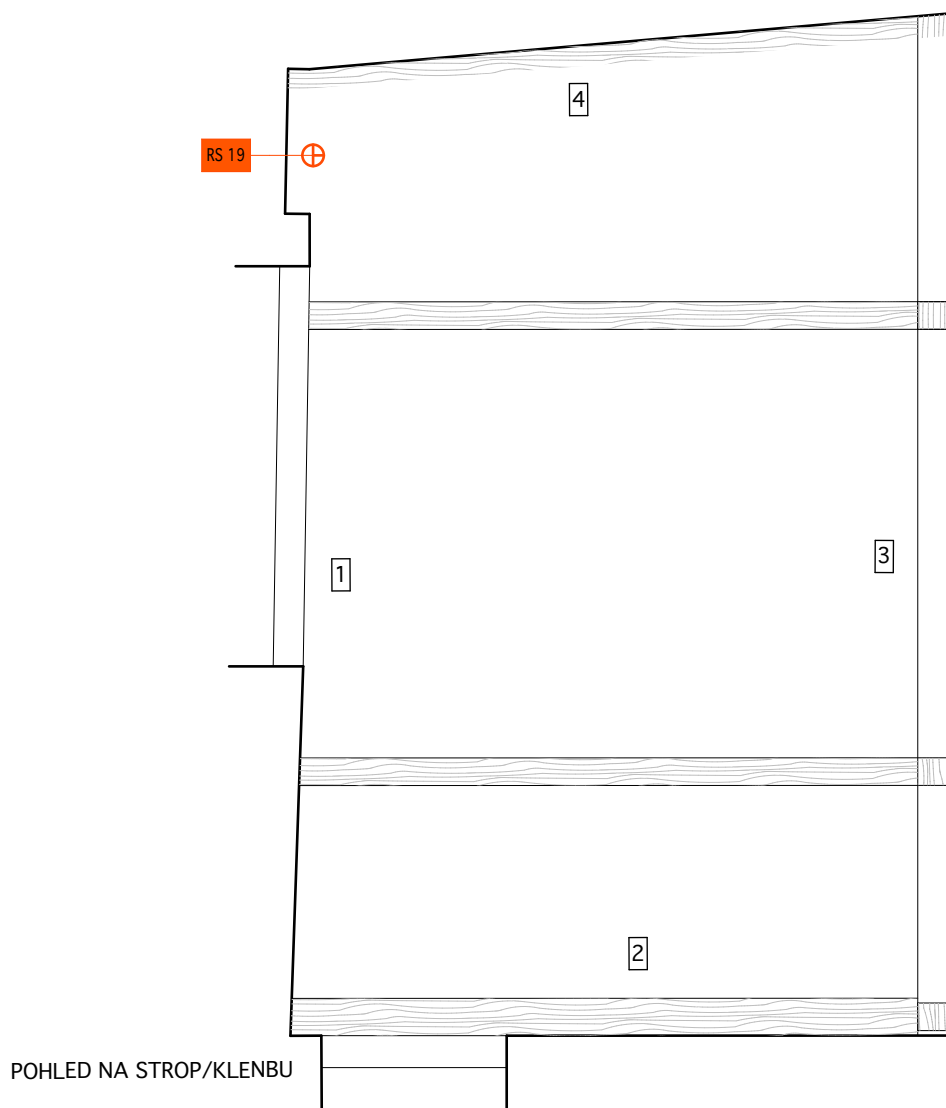

POZN.:  
- ORIENTACE POHLEDU NA STROP VIZ. VÝKRESOVÁ ČÁST A.1.2.b,  
PŮDORYS 1.NP

STRANA:	MĚŘÍTKO:	OZNAČENÍ MÍSTNOSTI:	ČÍSLO MÍSTNOSTI:
1	1: 50	ZÁZEMÍ	K2-1-026

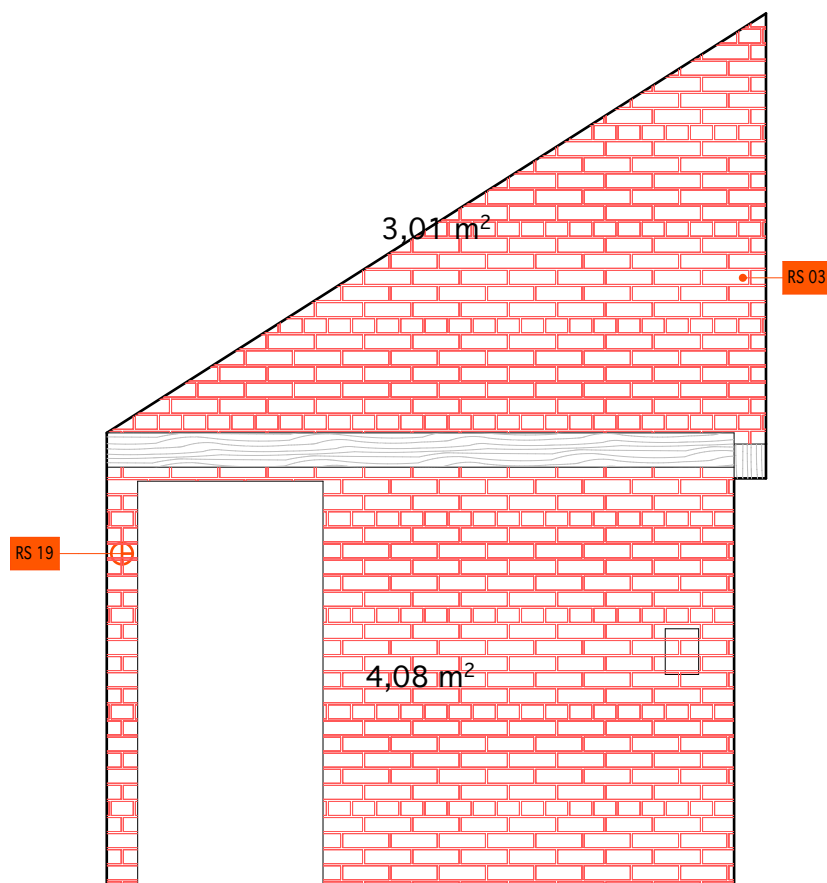

2

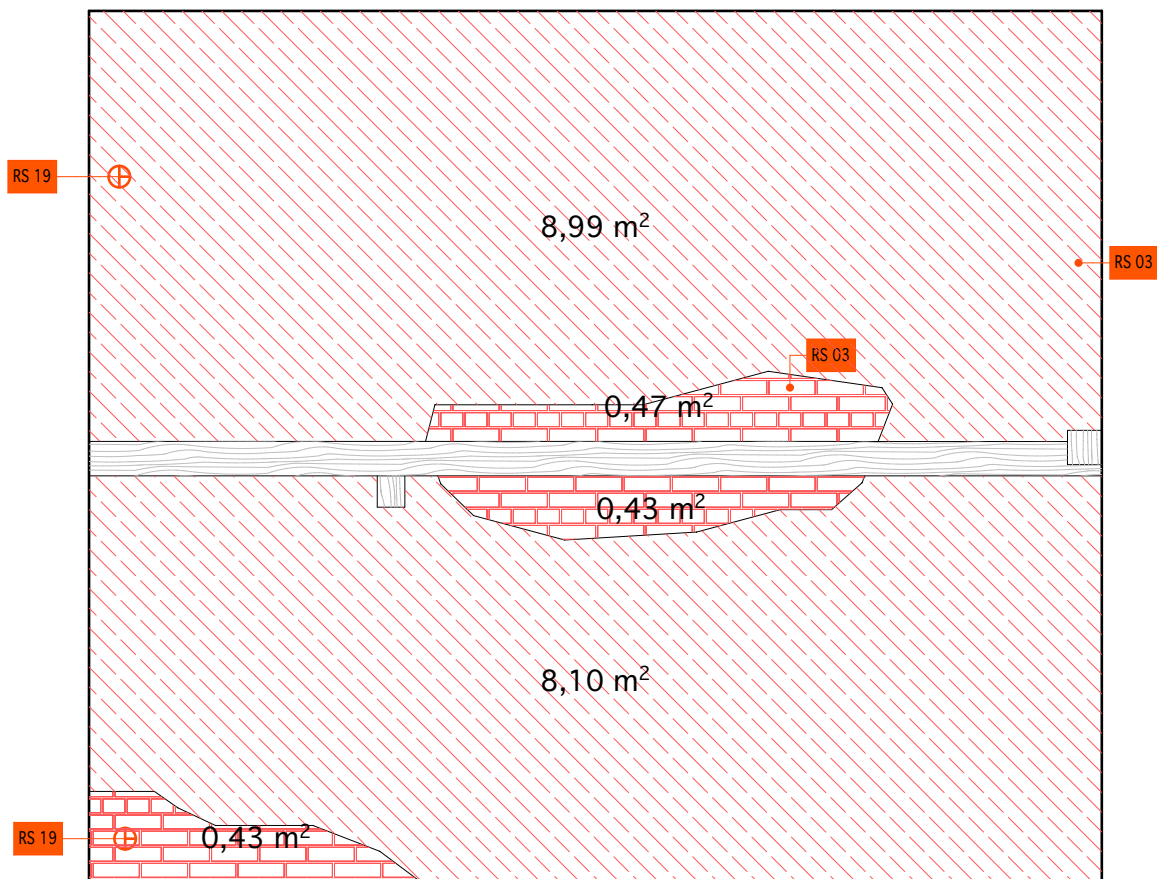

3

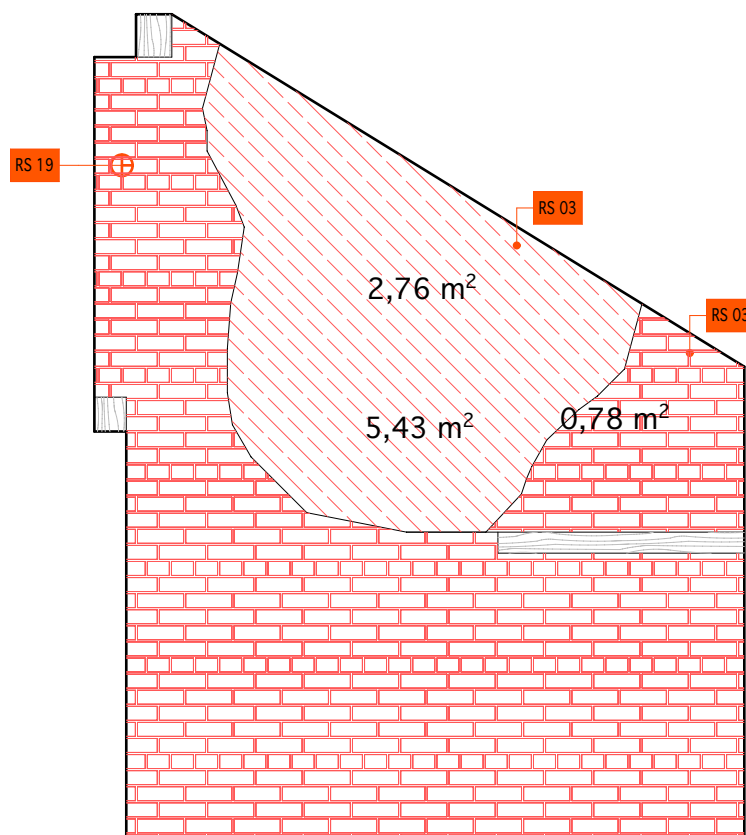

4

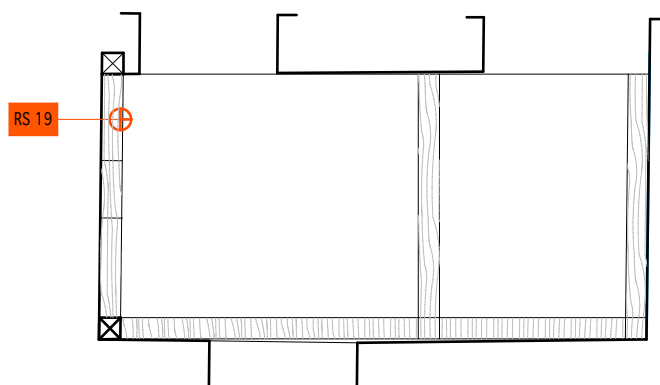

POHLED NA STROP/KLENBU

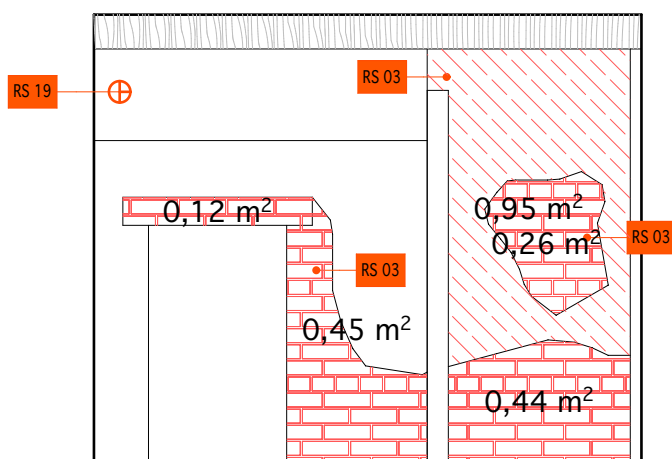

1

POZN.:  
- ORIENTACE POHLEDU NA STROP VIZ. VÝKRESOVÁ ČÁST A.1.2.b,  
PŮDORYS 1.NP

STRANA:	MĚŘÍTKO:	OZNAČENÍ MÍSTNOSTI:	ČÍSLO MÍSTNOSTI:
1	1: 50	ODPAD	K2-1-027

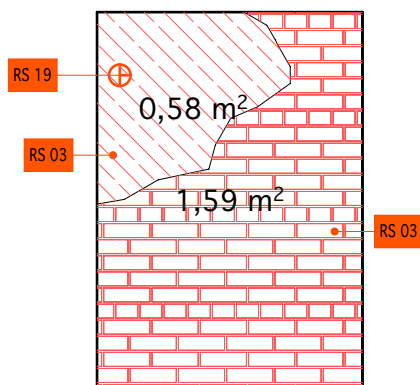

2

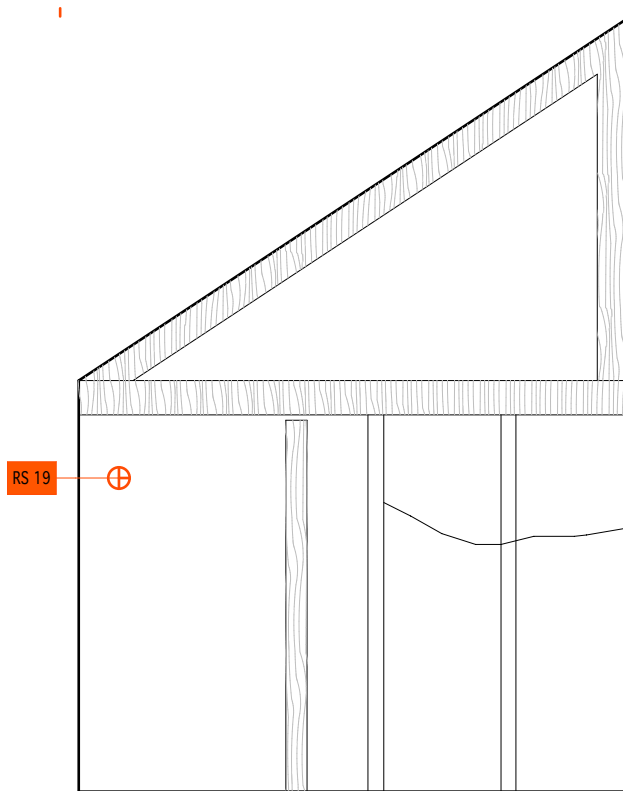

3

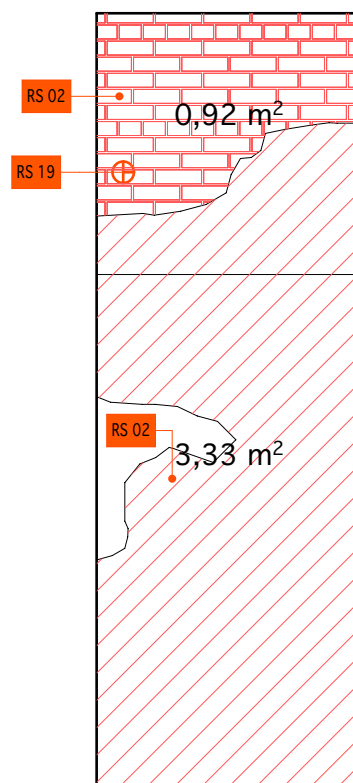

4

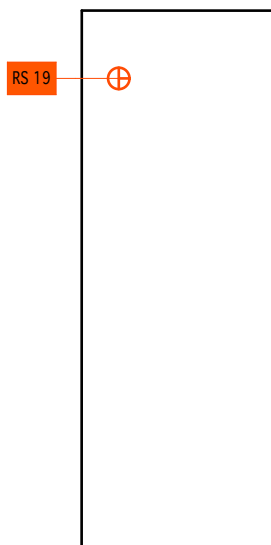
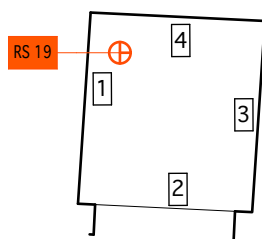

1

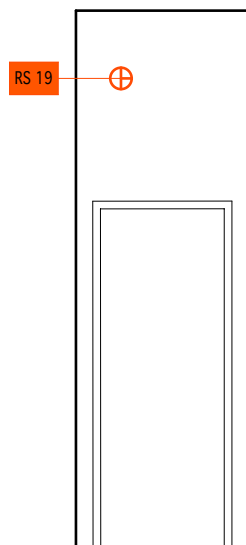

2

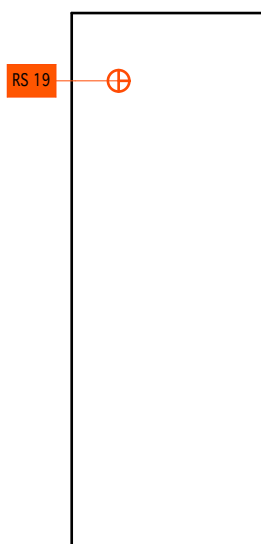

3

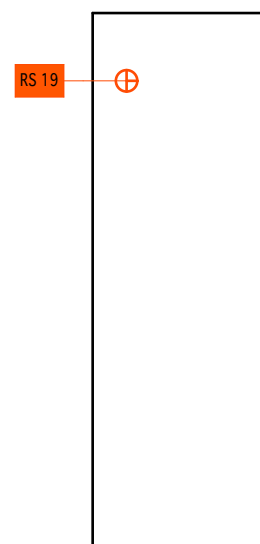

4

POZN.:  
- ORIENTACE POHLEDU NA STROP VIZ. VÝKRESOVÁ ČÁST A.1.2.b,  
PŮDORYS 1.NP

STRANA:	MĚŘÍTKO:	OZNAČENÍ MÍSTNOSTI:	ČÍSLO MÍSTNOSTI:
1	1: 50	SKLAD	K2-1-028



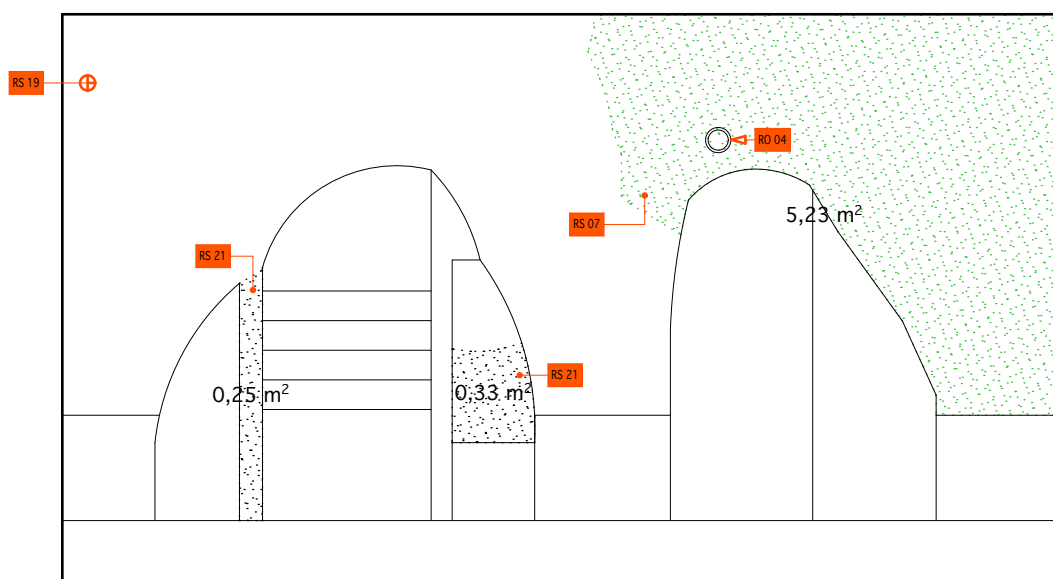
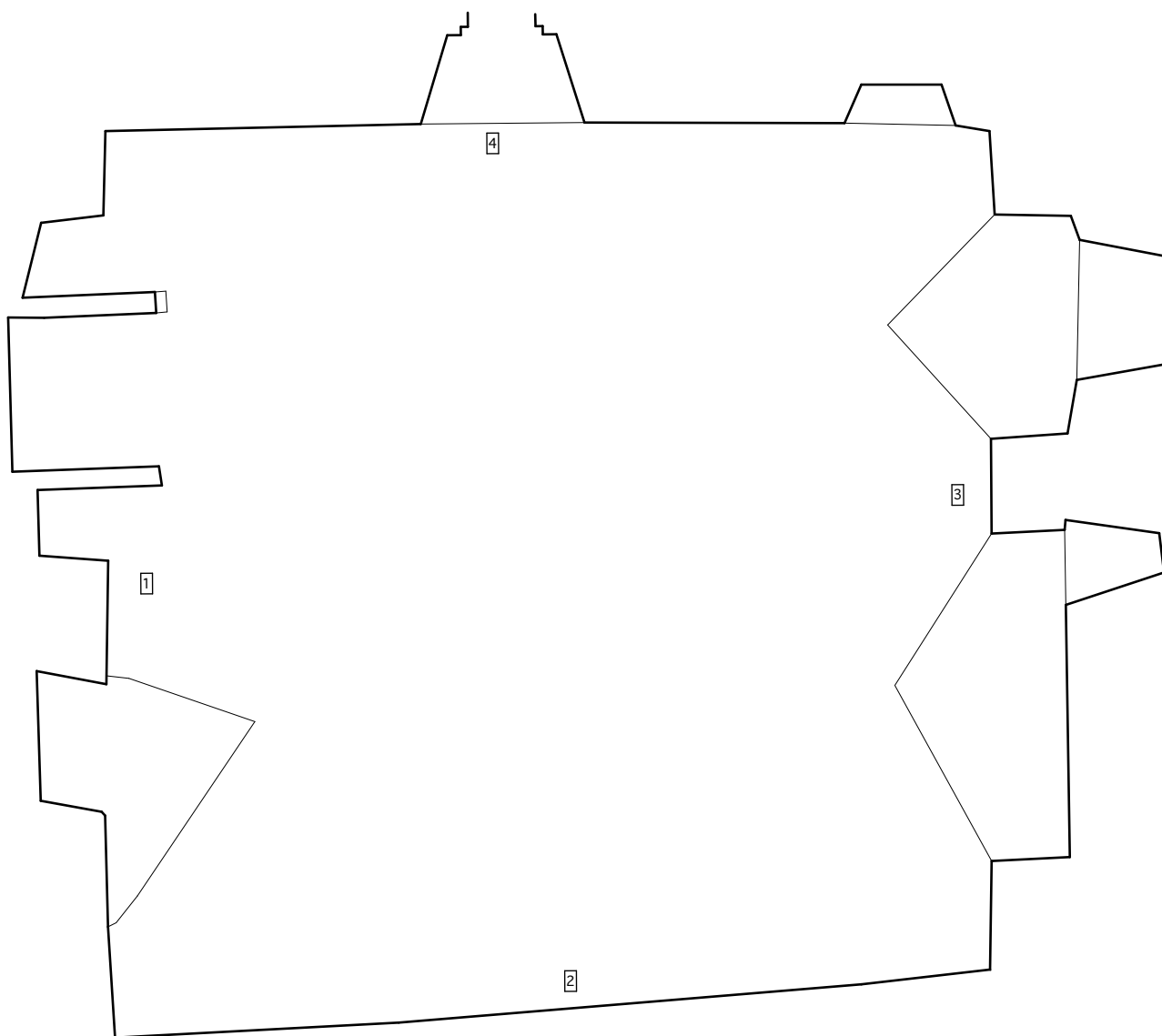

POZN.:  
- ORIENTACE POHLEDU NA STROP VIZ. VÝKRESOVÁ ČÁST A.1.2.b,  
PŮDORYS 1.NP

STRANA:	MĚŘITKO:	OZNAČENÍ MÍSTNOSTI:	VÝSTAVNÍ SÁL	ČÍSLO MÍSTNOSTI:
1	1: 50			K2-2-001

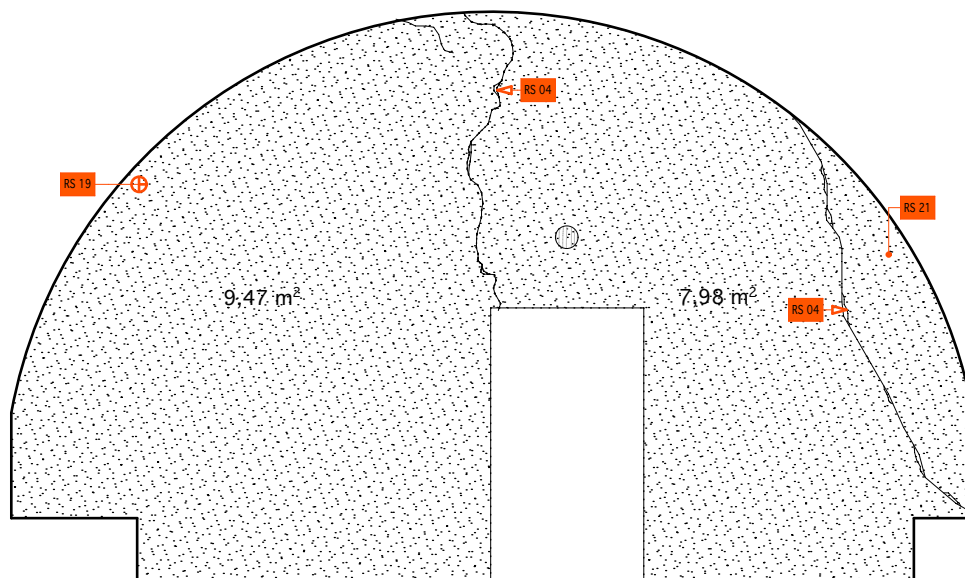

2

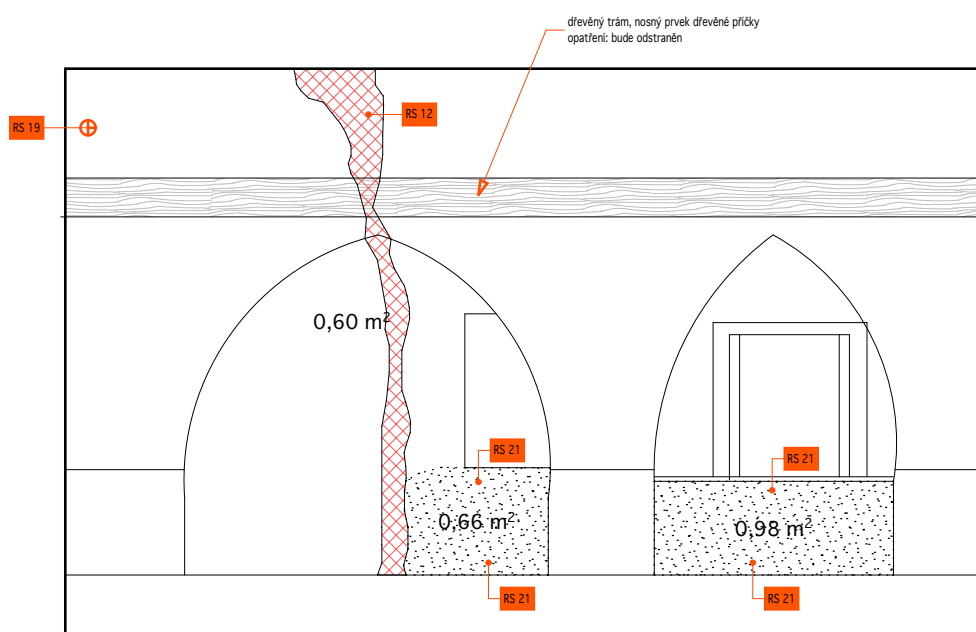

3

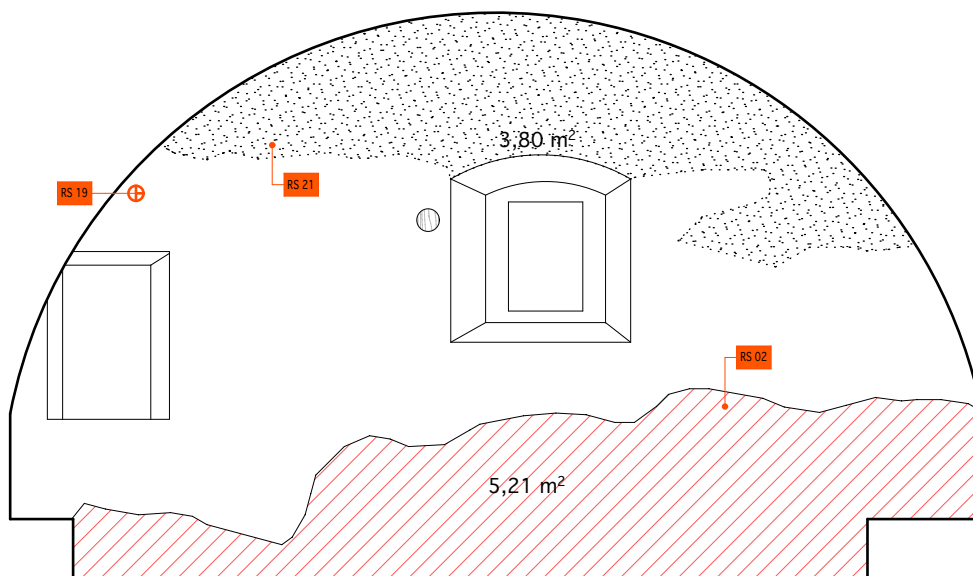

4

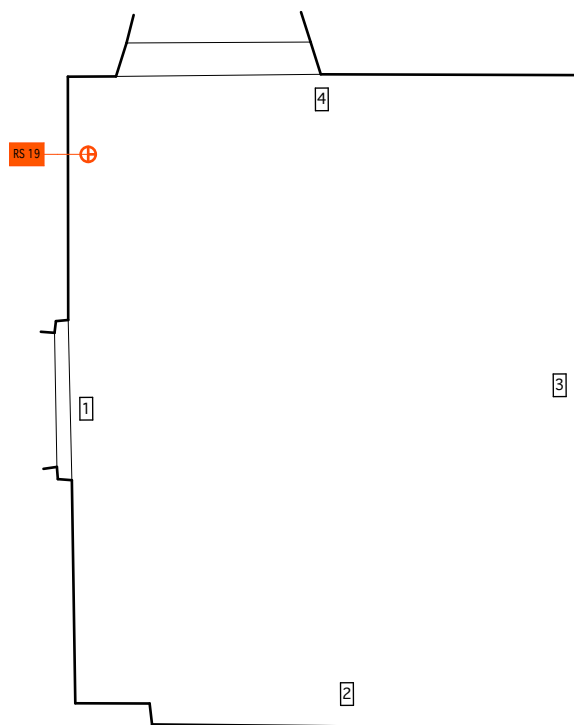

POHLED NA STROP/KLENBU

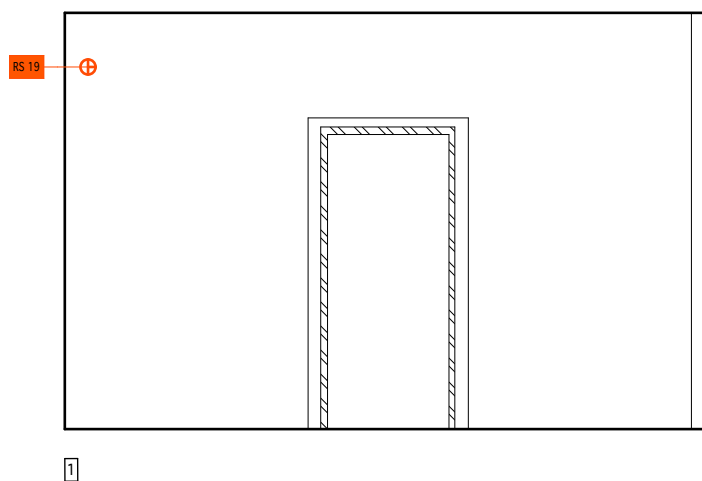

POZN.:  
- ORIENTACE POHLEDU NA STROP VIZ. VÝKRESOVÁ ČÁST A.1.2.b,  
PŮDORYS 1.NP

STRANA:	MĚŘÍTKO:	OZNAČENÍ MÍSTNOSTI:	ČÍSLO MÍSTNOSTI:
1	1: 50	VÝSTAVNÍ PROSTOR	K2-2-003

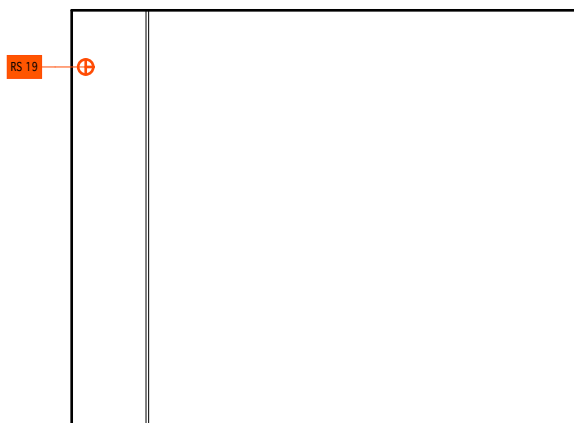

2

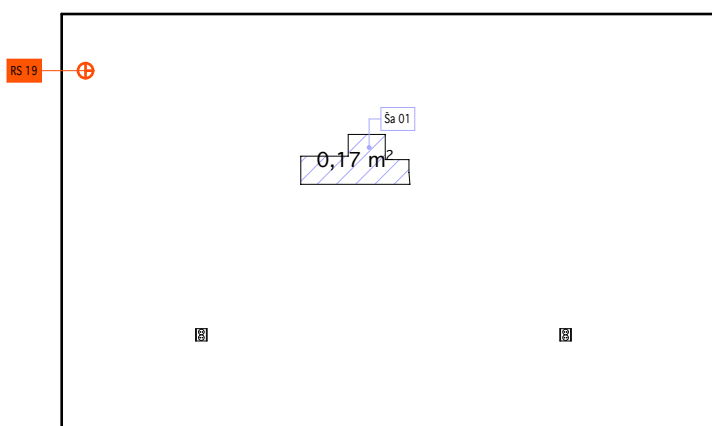

3

Ša 01

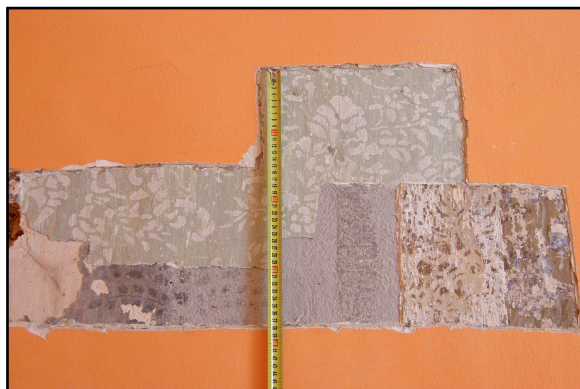

ZACHYCENÁ ŠABLONA

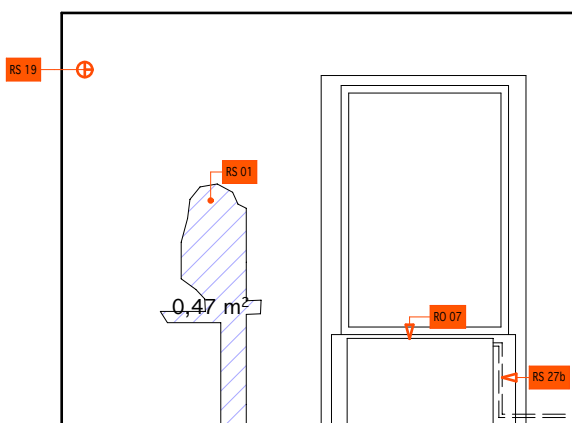

4

POZN.:

- V MÍSTNOSTI BUDE ZREKONSTRUOVÁNA VÝMALBA DLE ZACHYCENÉ ŠABLONY Ša 01, PŘI REKONSTRUKCI BUDE POSTUPOVÁNO DLE KNIHY SANACÍ(VIZ. SANACNÍ ČÁST, A.1.2.c.01)
- RESTAURÁTORSKY BUDOU ZDOKUMENTOVÁNY VŠECHNY DOCHOVANÉ VRSTVY VÝMALEB, ŠABLONA PRO KAŽDOU Z NICH BUDE ZAZNAMENÁNA NA STĚNĚ, V JEJÍ SOKLOVÉ ČÁSTI, V MÍSTĚ ZACHYCENÉHO VODOROVNÉHO PÁSKU, V PATĚ KLENBY A V JEJÍM VRCHOLU, POŘÍZENÁ DOKUMENTACE POZDĚJI POSLOUŽÍ K MOŽNOSTI REKONSTRUKCE DANÝCH VÝMALEB PRO EXPOZIČNÍ ÚČELY
- ORIENTACE POHLEDU NA STROP VIZ. VÝKRESOVÁ ČÁST A.1.2.b, PŮDORYS 2.NP
- UVEDENÉ ŠABLONY JSOU ZOBRAZENY BEZ MĚŘÍTKA

STRANA:

2

MĚŘÍTKO:

1: 50

OZNAČENÍ MÍSTNOSTI:

VÝSTAVNÍ PROSTOR

ČÍSLO MÍSTNOSTI:

K2-2-003

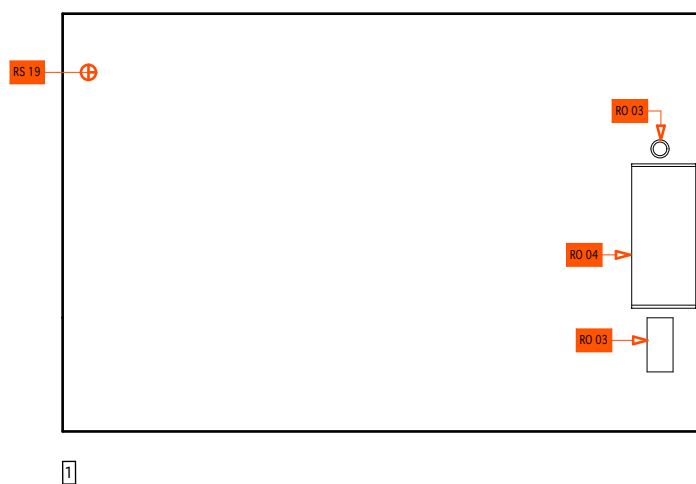
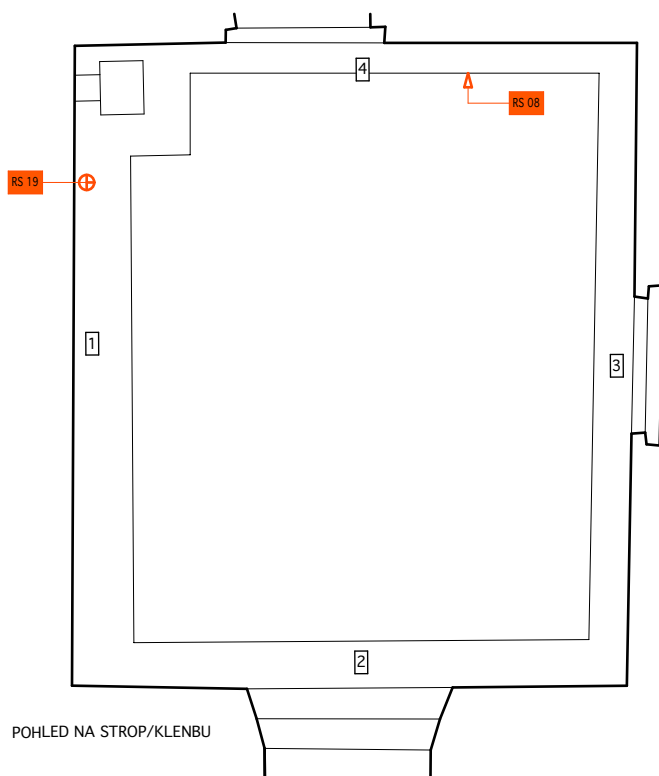

POZN.:  
- ORIENTACE POHLEDU NA STROP VIZ. VÝKRESOVÁ ČÁST A.1.2.b,  
PŮDORYS 1.NP

STRANA:	MĚŘÍTKO:	OZNAČENÍ MÍSTNOSTI:	ČÍSLO MÍSTNOSTI:
1	1: 50	ODDECHOVÉ ZÁZEMÍ	K2-2-004

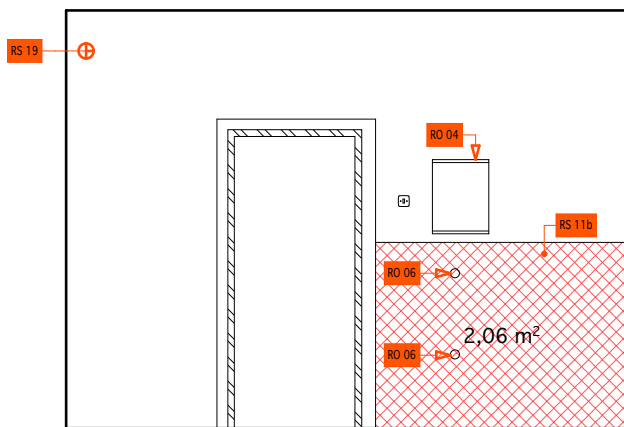

2

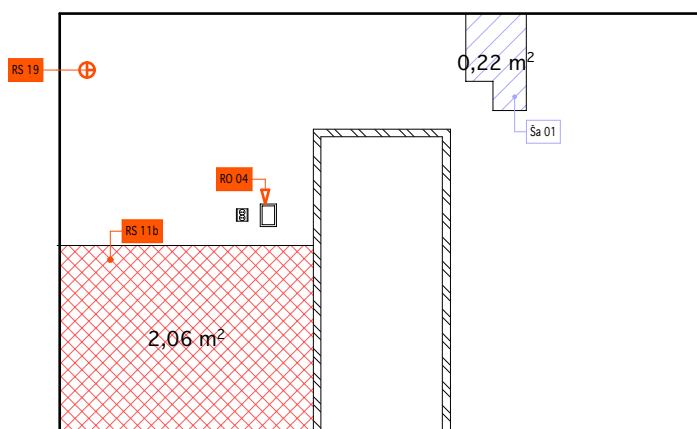

3

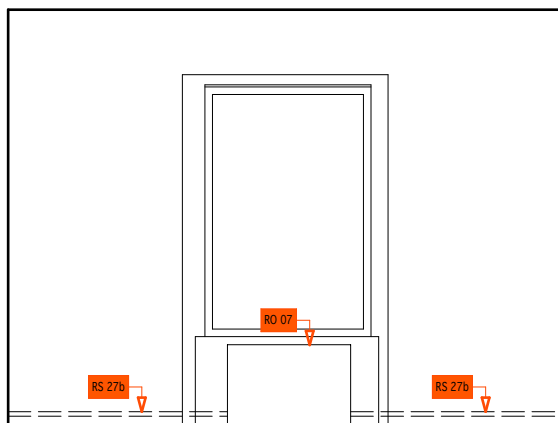

4

Ša 01



ZACHYCENÁ ŠABLONA

POZN.:

- V MÍSTNOSTI BUDE ZREKONSTRUOVÁNA VÝMALBA DLE ZACHYCENÉ ŠABLONY Ša 01, PŘI REKONSTRUKCI BUDE POSTUPOVÁNO DLE KNIHY SANACÍ (VIZ. SANACNÍ ČÁST, A.1.2.c.01)
- RESTAURÁTORSKY BUDOU ZDOKUMENTOVÁNY VŠECHNY DOCHOVANÉ VRSTVY VÝMALEB, ŠABLONA PRO KAŽDOU Z NICH BUDE ZAZNAMENÁNA NA STĚNĚ, V JEJÍ SOKLOVÉ ČÁSTI, V MÍSTĚ ZACHYCENÉHO VODOROVNEHO PÁSKU, V PATĚ KLENBY A V JEJÍM VRCHOLU, POŘÍZENÁ DOKUMENTACE POZDĚJI POSLOUŽÍ K MOŽNOSTI REKONSTRUKCE DANÝCH VÝMALEB PRO EXPOZIČNÍ ÚČELY
- ORIENTACE POHLEDU NA STROP VIZ. VÝKRESOVÁ ČÁST A.1.2.b, PŮDORYS 2.NP
- UVEDENÉ ŠABLONY JSOU ZOBRAZENY BEZ MĚŘÍTKA

STRANA:	MĚŘÍTKO:	OZNAČENÍ MÍSTNOSTI:	VÝSTAVNÍ SÁL	ČÍSLO MÍSTNOSTI:
2	1: 50			K2-2-004

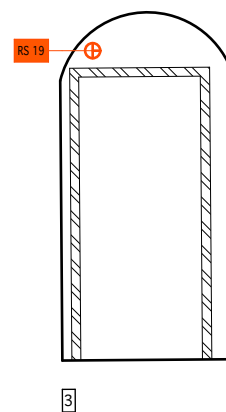
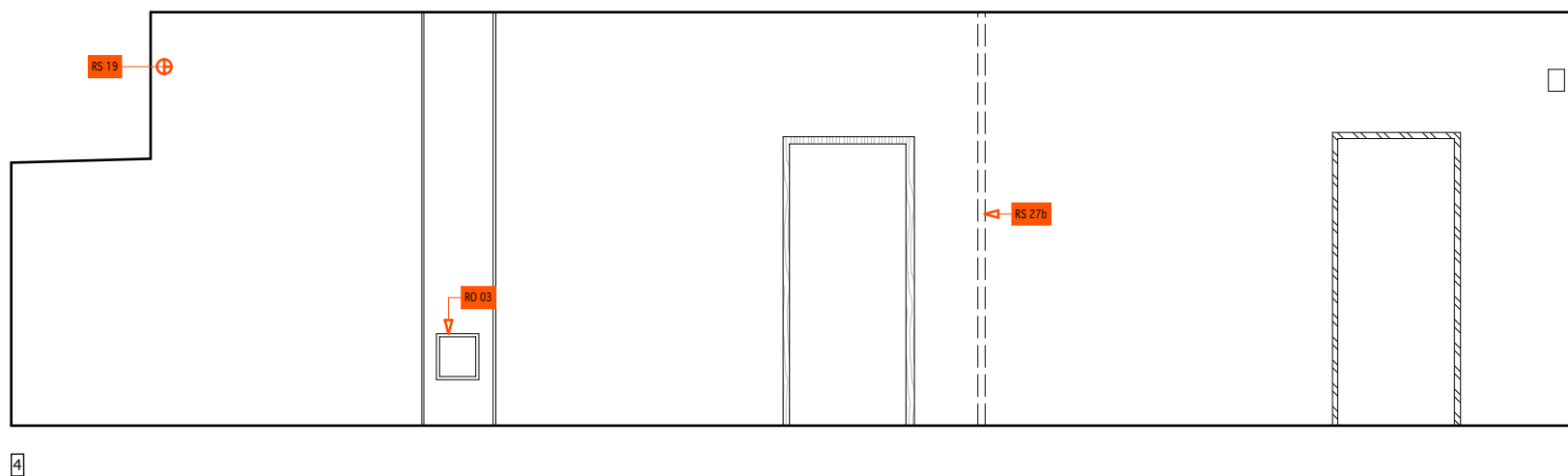
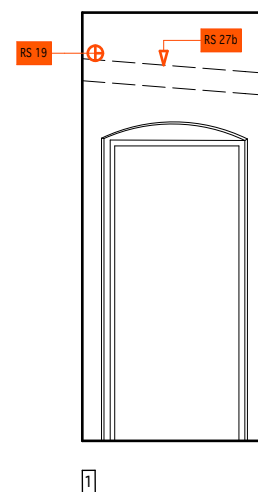
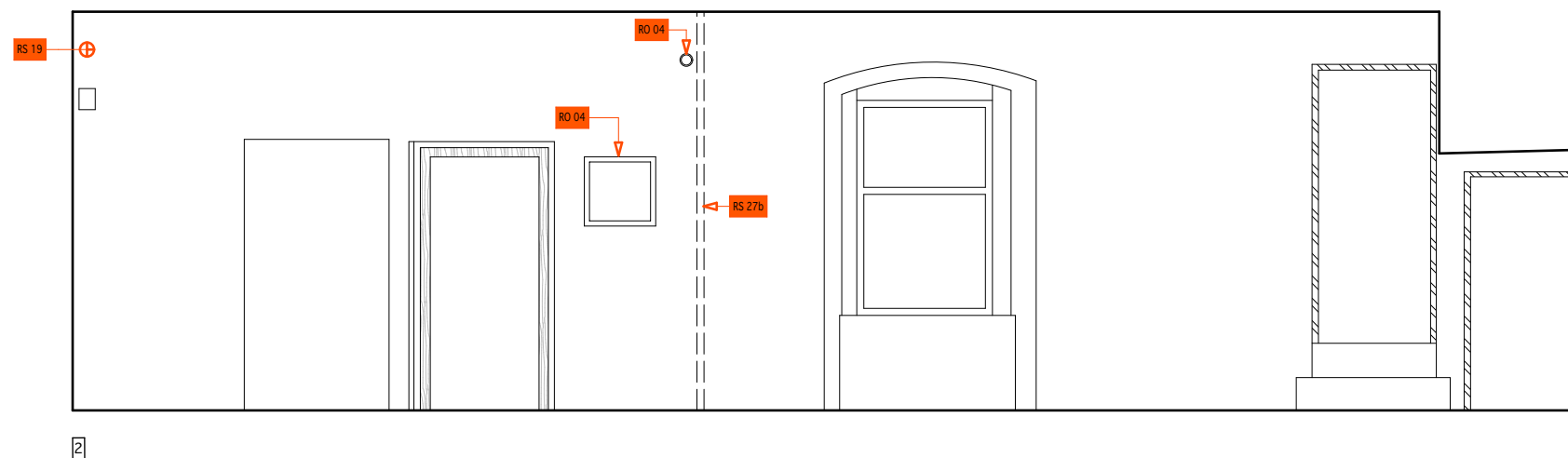
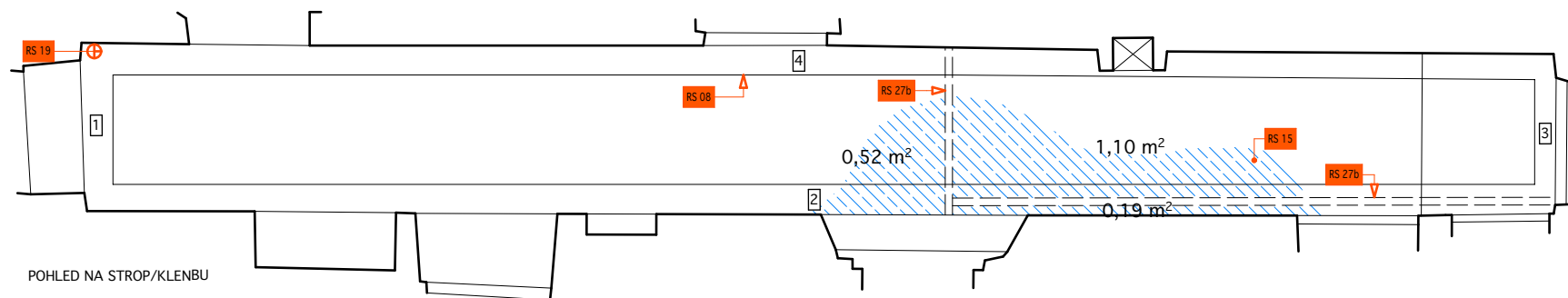

POZN.:  
- ORIENTACE POHLEDU NA STROP VIZ. VÝKRESOVÁ ČÁST A.1.2.b,  
PŮDORYS 1.NP

STRANA:	MĚŘÍTKO:	OZNAČENÍ MÍSTNOSTI:	ČÍSLO MÍSTNOSTI:
1	1: 50	ZÁDVEŘÍ/CHODBA	K2-2-005, 030

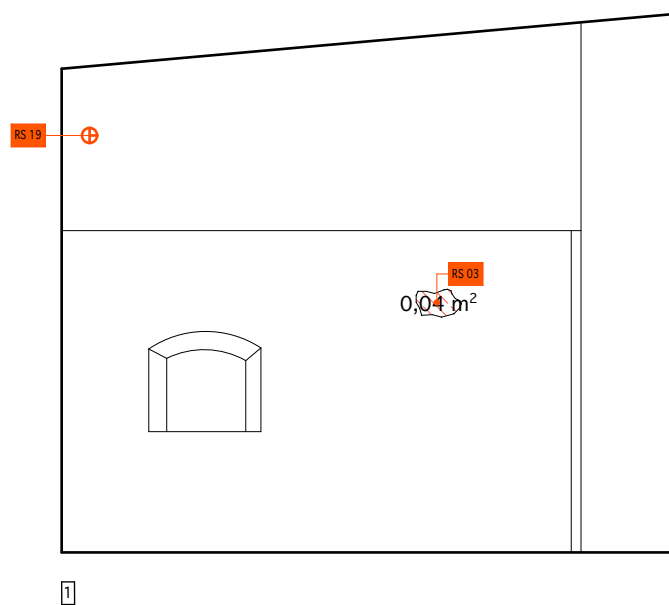
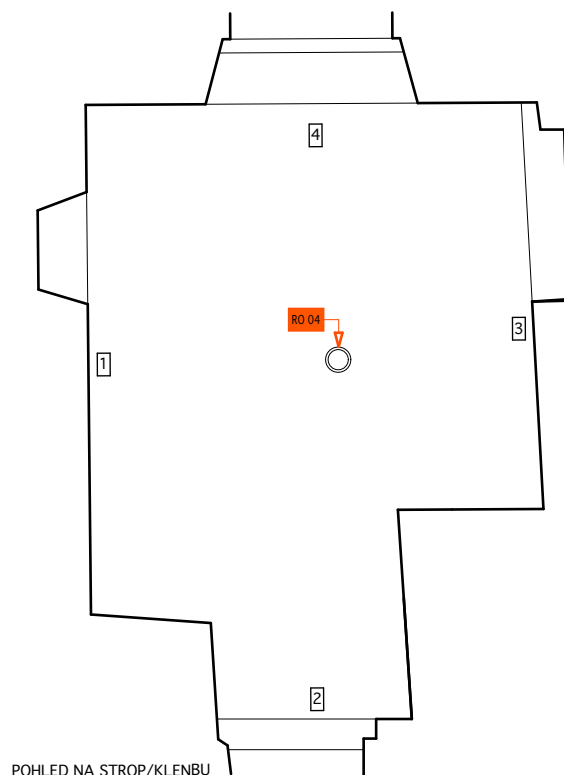

POZN.:  
- ORIENTACE POHLEDU NA STROP VIZ. VÝKRESOVÁ ČÁST A.1.2.b,  
PŮDORYS 2.NP

STRANA:	MĚŘÍTKO:	OZNAČENÍ MÍSTNOSTI:	ČÍSLO MÍSTNOSTI:
1	1: 50	VÝSTAVNÍ SÁL	K2-2-006



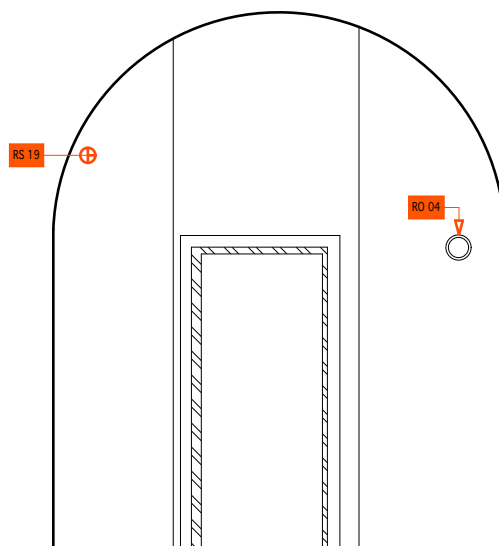

2

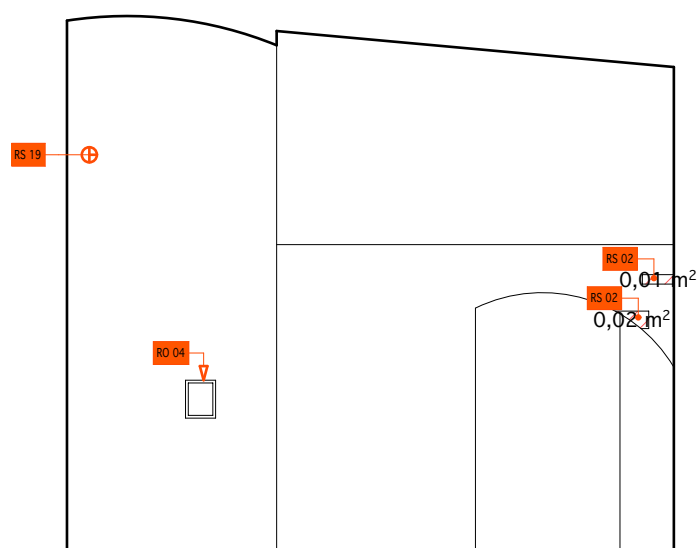

3

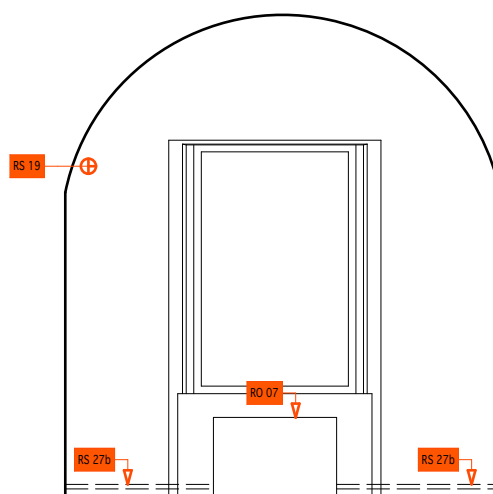

4

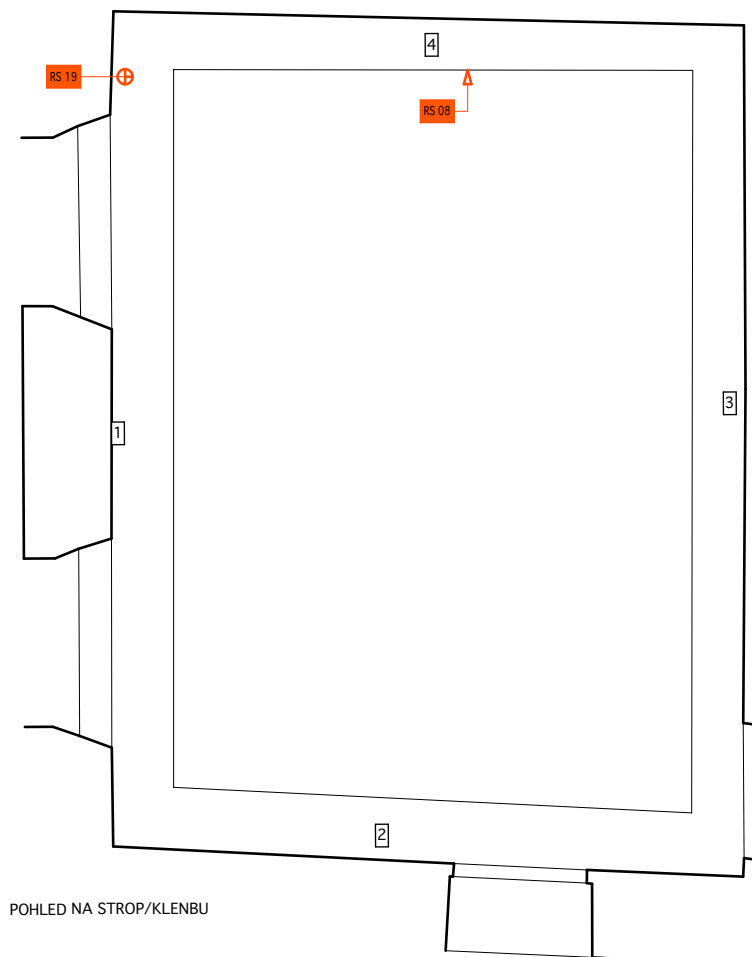

POHLED NA STROP/KLENBU

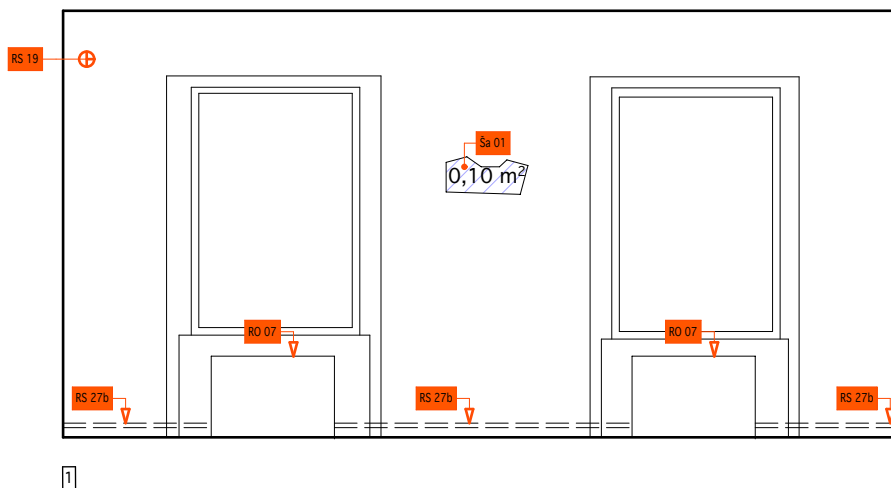

Ša 01



ZACHYCENÁ ŠABLONA K RESTAUROVÁNÍ

POZN.:

- V MÍSTNOSTI BUDE ZREKONSTRUOVÁNA VÝMALBA DLE ZACHYCENÉ ŠABLONY Ša 01, PŘI REKONSTRUKCI BUDE POSTUPOVÁNO DLE KNIHY SANACÍ (VIZ. SANACNÍ ČÁST, A.1.2.c.01)
- RESTAURÁTORSKY BUDOU ZDOKUMENTOVÁNY VŠECHNY DOCHOVANÉ VRSTVY VÝMALEB, ŠABLONA PRO KAŽDOU Z NICH BUDE ZAZNAMENÁNA NA STĚNĚ, V JEJÍ SOKLOVÉ ČÁSTI, V MÍSTĚ ZACHYCENÉHO VODOROVNÉHO PÁSKU, V PATĚ KLENBY A V JEJÍM VRCHOLU, POŘÍZENÁ DOKUMENTACE POZDĚJI POSLOUŽÍ K MOŽNOSTI REKONSTRUKCE DANÝCH VÝMALEB PRO EXPOZIČNÍ ÚČELY
- ORIENTACE POHLEDU NA STROP VIZ. VÝKRESOVÁ ČÁST A.1.2.b, PŮDORYS 2.NP
- UVEDENÉ ŠABLONY JSOU ZOBRAZENY BEZ MĚŘÍTKA

STRANA:

1

MĚŘÍTKO:

1 : 50

OZNAČENÍ MÍSTNOSTI:

DENNÍ/NOČNÍ MÍSTNOST

ČÍSLO MÍSTNOSTI:

K2-2-008

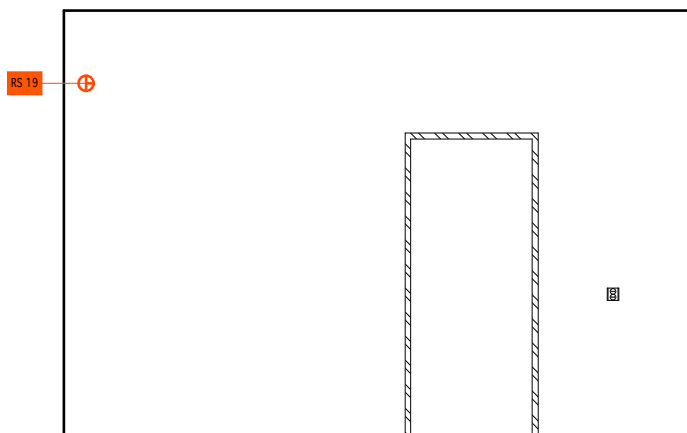

2

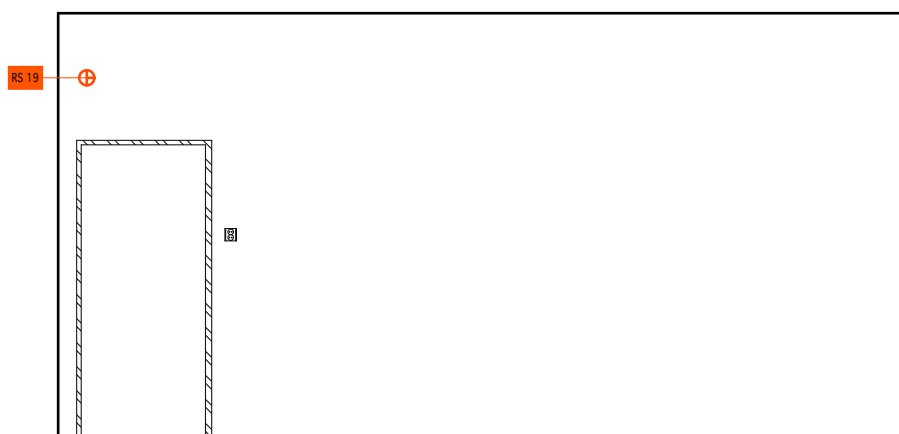

3

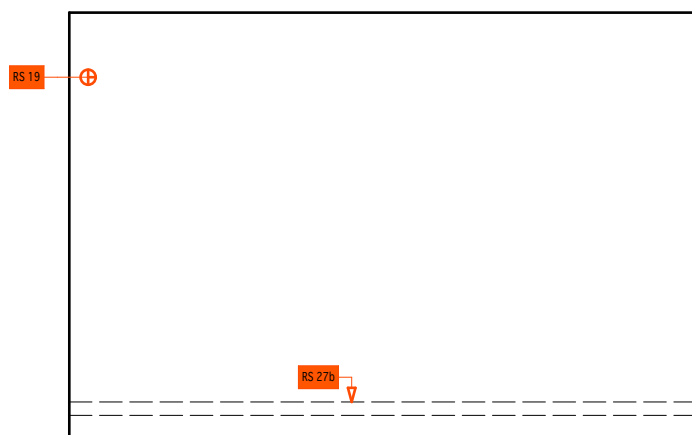

4

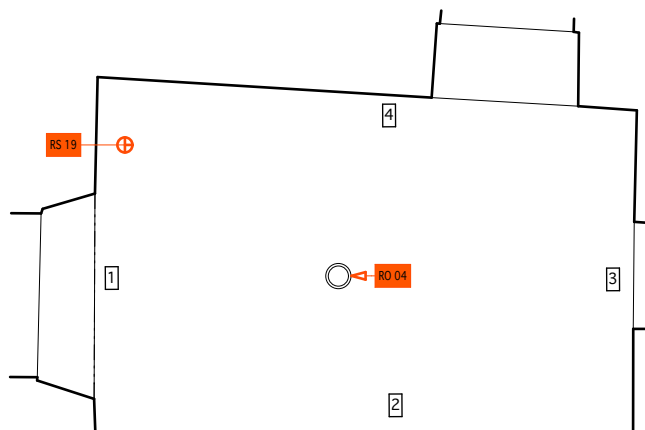

POHLED NA STROP/KLENBU

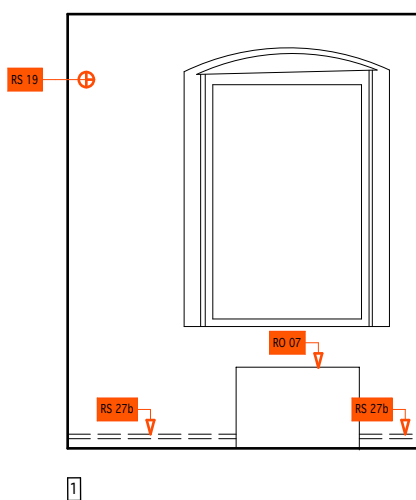

POZN.:  
- ORIENTACE POHLEDU NA STROP VIZ. VÝKRESOVÁ ČÁST A.1.2.b,  
PŮDORYS 2.NP

STRANA:	MĚŘÍTKO:	OZNAČENÍ MÍSTNOSTI:	ČÍSLO MÍSTNOSTI:
1	1: 50	POKOJ	K2-2-010/1

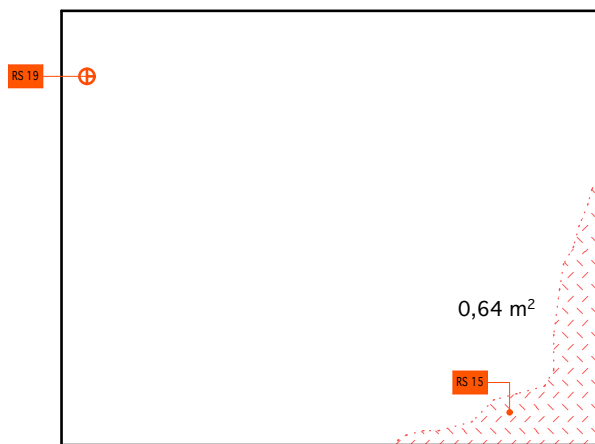

2

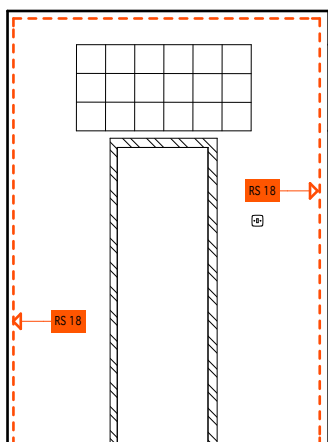

3

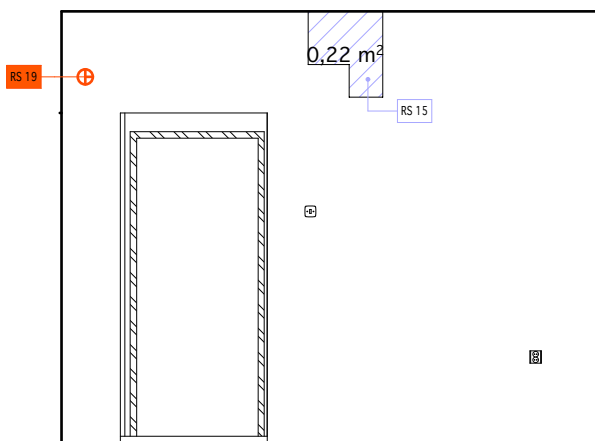

4

Ša 01



ZACHYCENÁ ŠABLONA K RESTAUROVÁNÍ

POZN.:

- V MÍSTNOSTI BUDE ZREKONSTRUOVÁNA VÝMALBA DLE ZACHYCENÉ ŠABLONY Ša 01, PŘI REKONSTRUKCI BUDE POSTUPOVÁNO DLE KNIHY SANACÍ(VIZ. SANACNÍ ČÁST, A.1.2.c.01)
- RESTAURÁTORSKY BUDOU ZDOKUMENTOVÁNY VŠECHNY DOCHOVANÉ VRSTVY VÝMALEB, ŠABLONA PRO KAŽDOU Z NICH BUDE ZAZNAMENÁNA NA STĚNĚ, V JEJÍ SOKLOVÉ ČÁSTI, V MÍSTĚ ZACHYCENÉHO VODOROVNÉHO PASKU, V PATĚ KLENBY A V JEJÍM VRCHOLU, POŘÍZENÁ DOKUMENTACE POZDĚJI POSLOUŽÍ K MOŽNOSTI REKONSTRUKCE DANÝCH VÝMALEB PRO EXPOZIČNÍ ÚČELY
- ORIENTACE POHLEDU NA STROP VIZ. VÝKRESOVÁ ČÁST A.1.2.b, PŮDORYS 2.NP
- UVEDENÉ ŠABLONY JSOU ZOBRAZENY BEZ MĚŘÍTKA

STRANA:

2

MĚŘÍTKO:

1: 50

OZNAČENÍ MÍSTNOSTI:

POKOJ

ČÍSLO MÍSTNOSTI:

K2-2-010/1

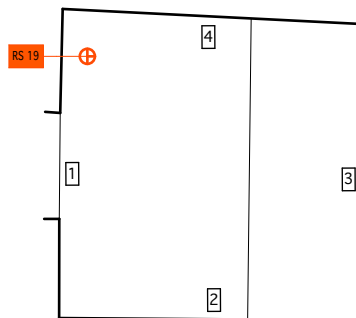

POHLED NA STROP/KLENBU

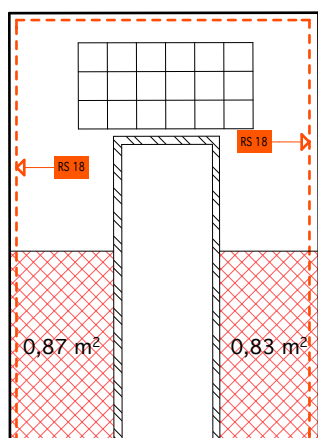

1

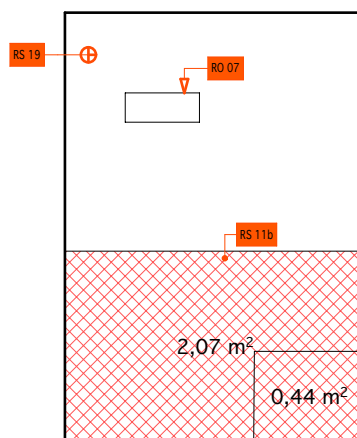

2

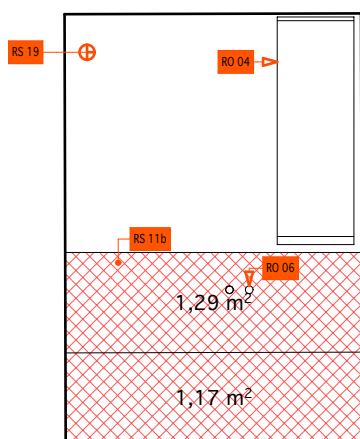

3

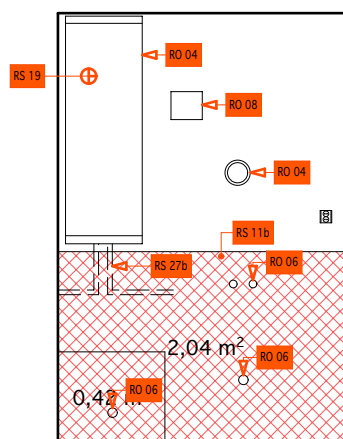

4

POZN.:  
- ORIENTACE POHLEDU NA STROP VIZ. VÝKRESOVÁ ČÁST A.1.2.b,  
PŮDORYS 2.NP

STRANA:	MĚŘÍTKO:	OZNAČENÍ MÍSTNOSTI:	ČÍSLO MÍSTNOSTI:
1	1: 50	POKOJ	K2-2-010/2

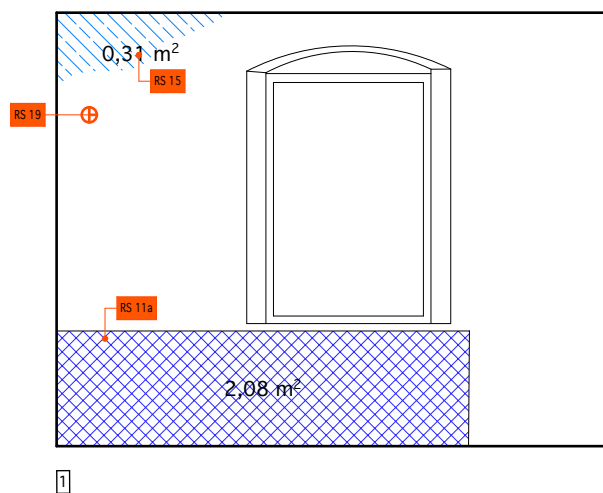
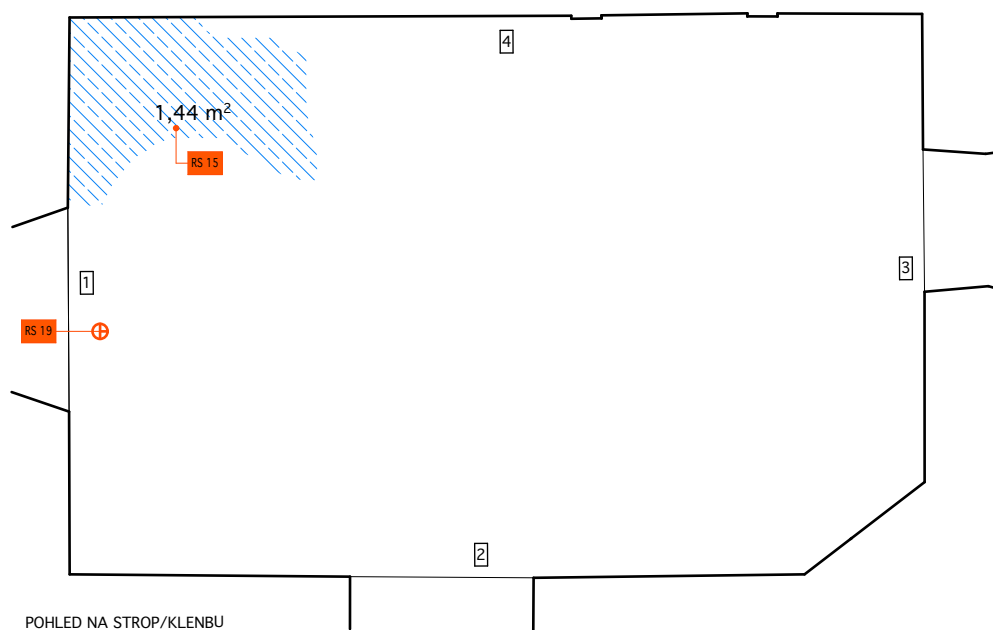

POZN.:  
- ORIENTACE POHLEDU NA STROP VIZ. VÝKRESOVÁ ČÁST A.1.2.b,  
PŮDORYS 2.NP

STRANA:	MĚŘÍTKO:	OZNAČENÍ MÍSTNOSTI:	ČÍSLO MÍSTNOSTI:
1	1: 50	POKOJ	K2-2-010/3

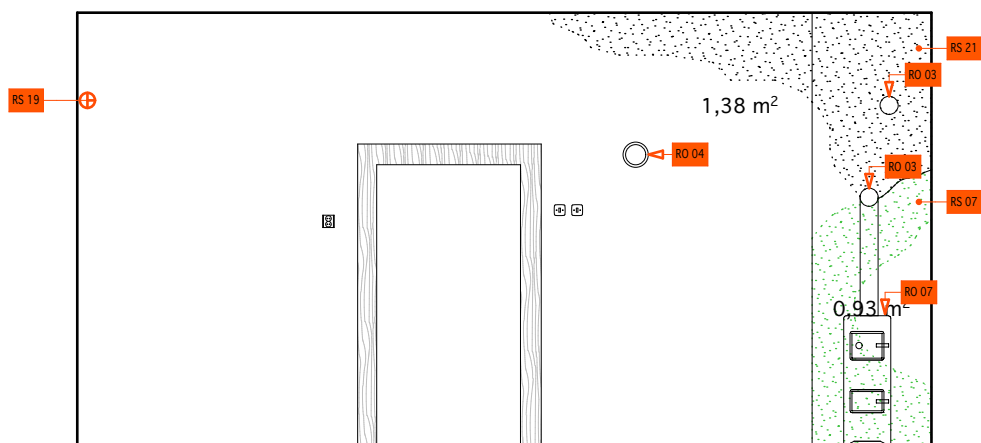

2

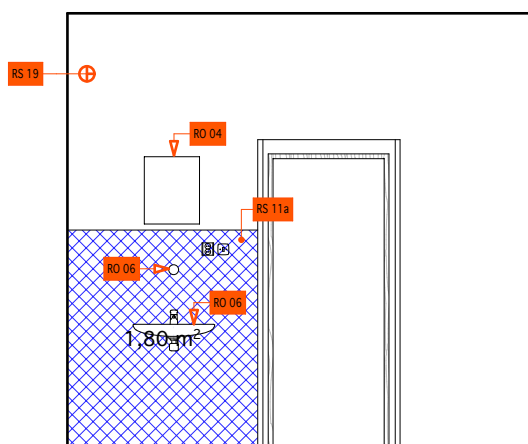

3

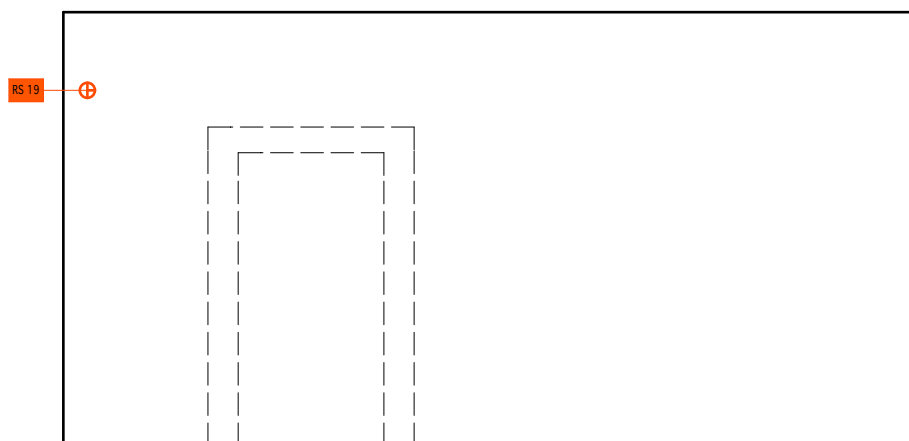

4



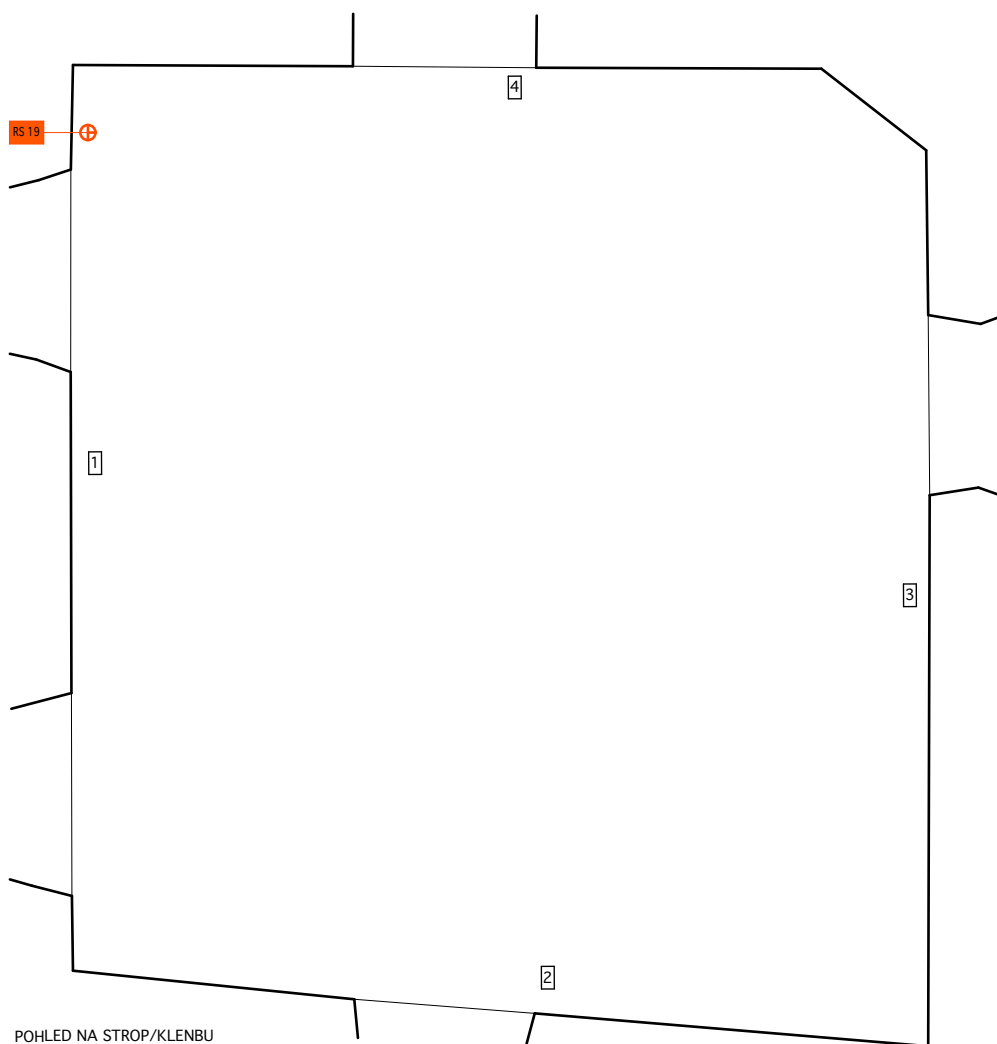

POHLED NA STROP/KLENBU

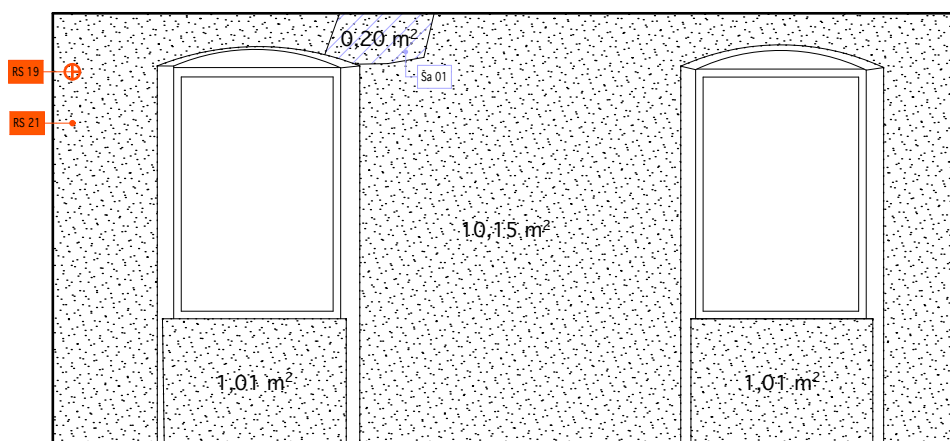

1

Ša 01



ZACHYCENÁ ŠABLONA K RESTAUROVÁNÍ

POZN.:

- V MÍSTNOSTI BUDE ZREKONSTRUOVÁNA VÝMALBA DLE ZACHYCENÉ ŠABLONY Ša 01, PŘI REKONSTRUKCI BUDE POSTUPOVÁNO DLE KNIHY SANACÍ (VIZ. SANACNÍ ČÁST, A.1.2.c.01)
- RESTAURÁTORSKY BUDOU ZDOKUMENTOVÁNY VŠECHNY DOCHOVANÉ VRSTVY VÝMALEB, ŠABLONA PRO KAŽDOU Z NICH BUDE ZAZNAMENÁNA NA STĚNĚ, V JEJÍ SOKLOVÉ ČÁSTI, V MÍSTĚ ZACHYCENÉHO VODOROVNÉHO PÁSKU, V PATĚ KLENBY A V JEJÍM VRCHOLU, POŘÍZENÁ DOKUMENTACE POZDĚJI POSLOUŽÍ K MOŽNOSTI REKONSTRUKCE DANÝCH VÝMALEB PRO EXPOZIČNÍ ÚČELY
- ORIENTACE POHLEDU NA STROP VIZ. VÝKRESOVÁ ČÁST A.1.2.b, PŮDORYS 2.NP
- UVEDENÉ ŠABLONY JSOU ZOBRAZENY BEZ MĚŘÍTKA

STRANA:	MĚŘÍTKO:	OZNAČENÍ MÍSTNOSTI:	ČÍSLO MÍSTNOSTI:
1	1: 50	DENNÍ/ NOČNÍ MÍSTNOST	K2-1-015

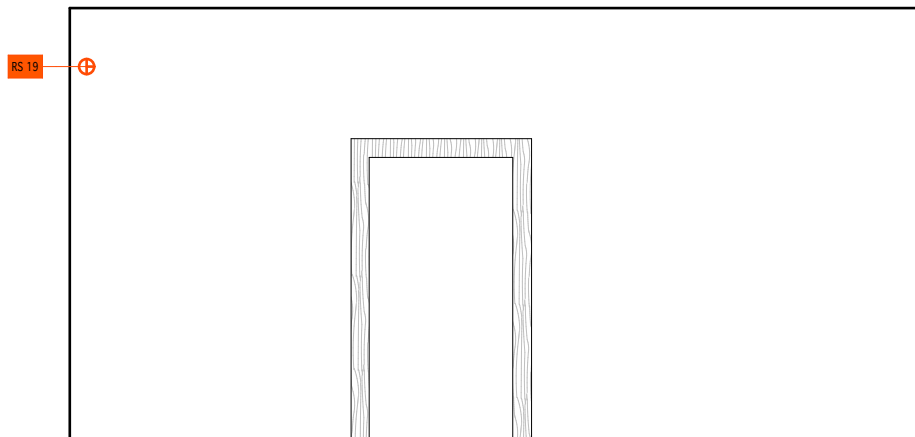

2

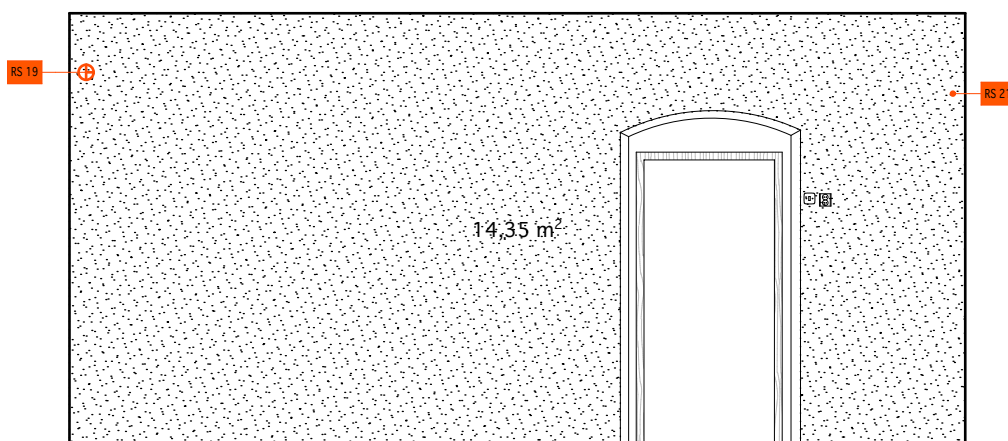

3

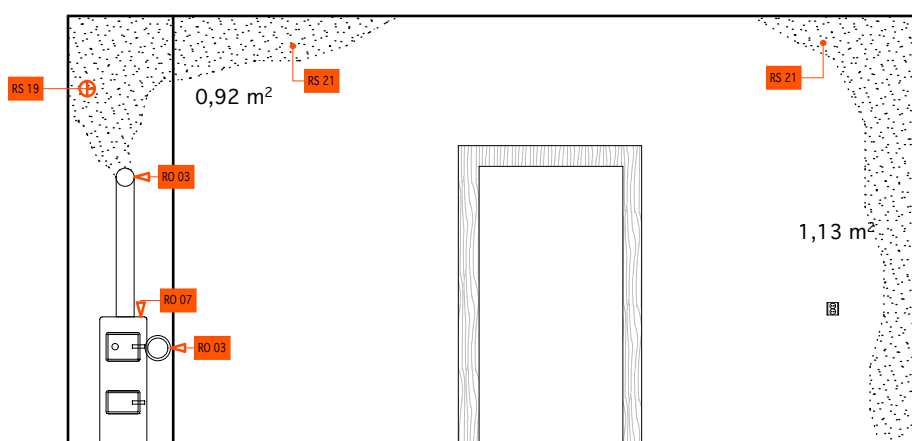

4

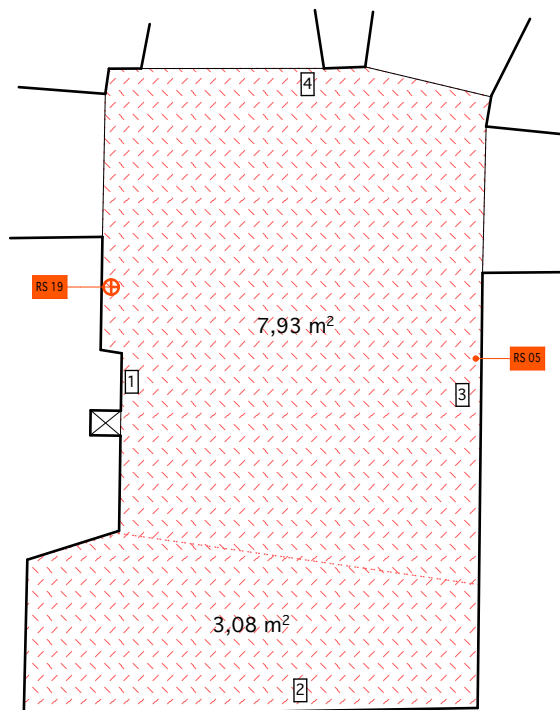

POHLED NA STROP/KLENBU

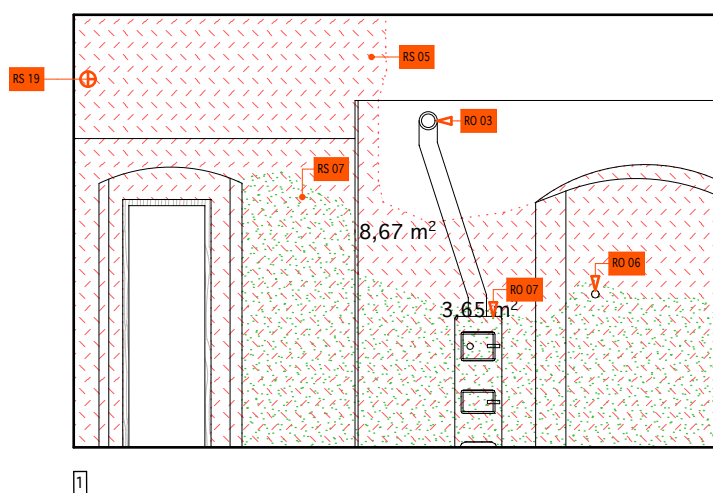

POZN.:  
- ORIENTACE POHLEDU NA STROP VIZ. VÝKRESOVÁ ČÁST A.1.2.b,  
PŮDORYS 2.NP

STRANA:	MĚŘÍTKO:	OZNAČENÍ MÍSTNOSTI:	ČÍSLO MÍSTNOSTI:
1	1: 50	PŘEDSÍŇ	K2-2-016, 017

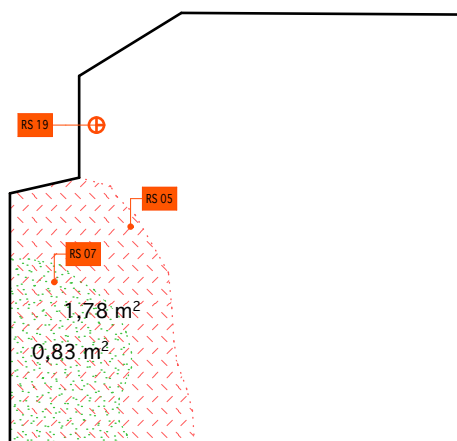

2

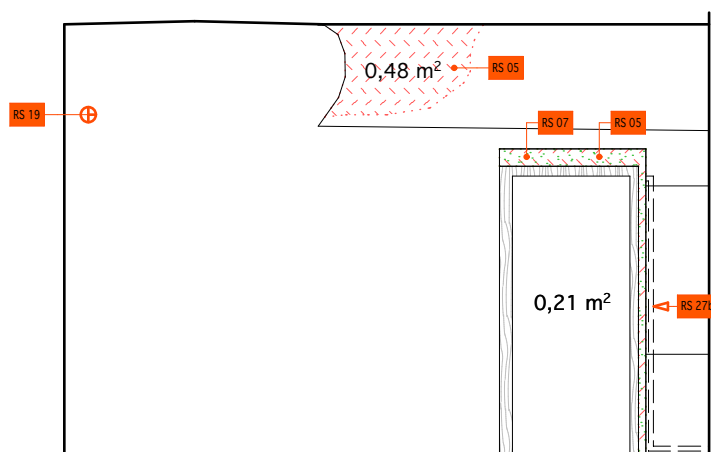

3

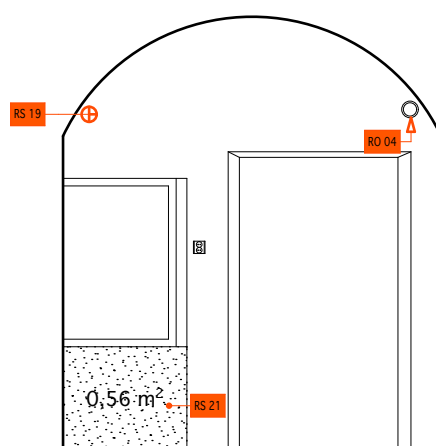

4

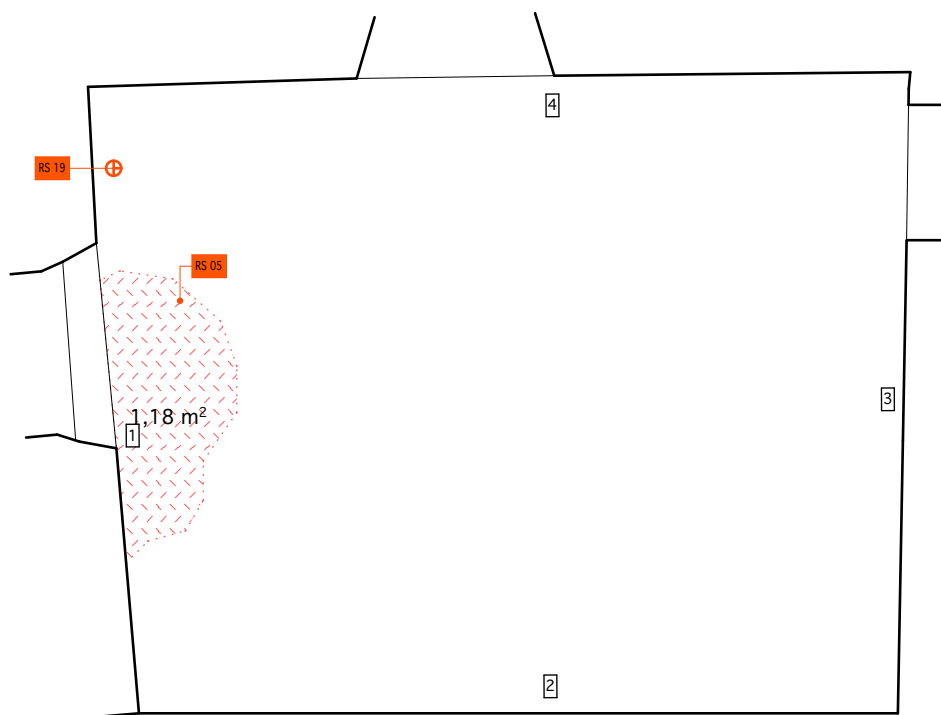

POHLED NA STROP/KLENBU

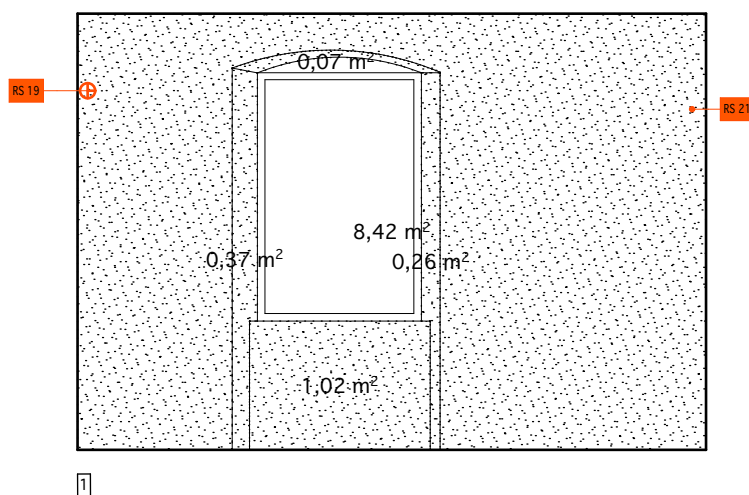

POZN.:  
- ORIENTACE POHLEDU NA STROP VIZ. VÝKRESOVÁ ČÁST A.1.2.b,  
PŮDORYS 2.NP

STRANA:	MĚŘÍTKO:	OZNAČENÍ MÍSTNOSTI:	ČÍSLO MÍSTNOSTI:
1	1: 50	DENNÍ/NOČNÍ MÍSTNOST	K2-2-018

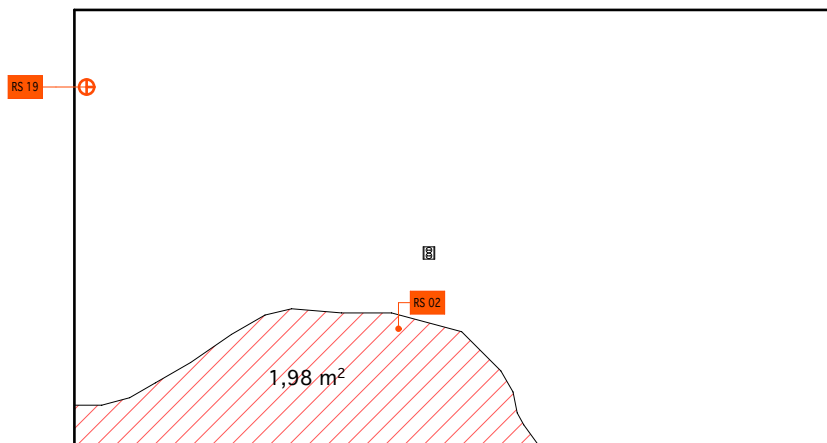

2

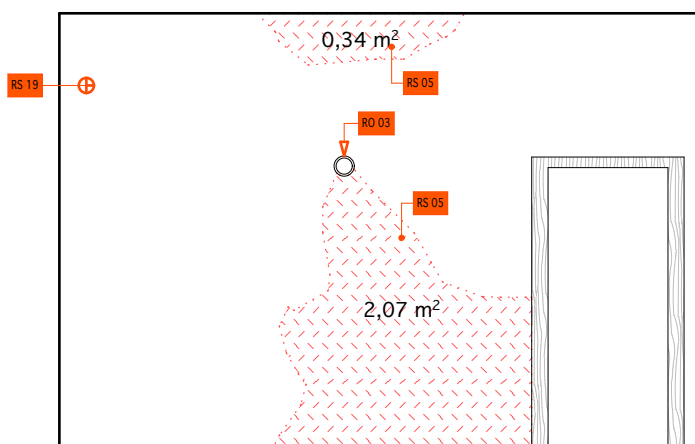

3

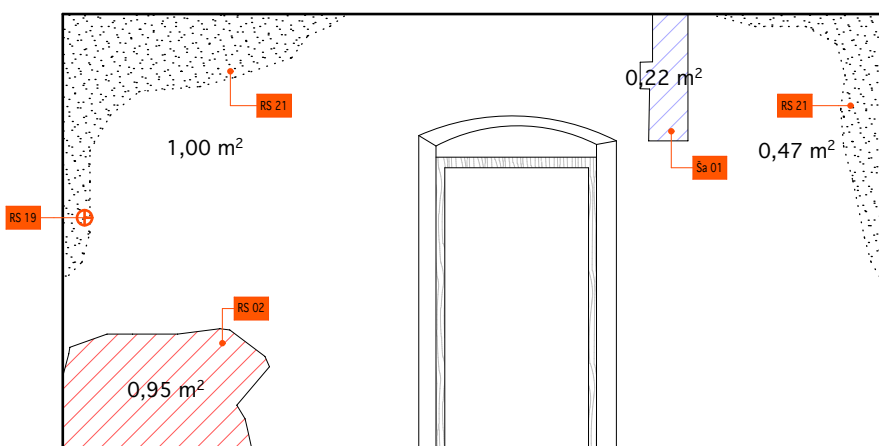

4

Ša 01



ZACHYCENÁ ŠABLONA K RESTAUROVÁNÍ

POZN.:

- V MÍSTNOSTI BUDE ZREKONSTRUOVÁNA VÝMALBA DLE ZACHYCENÉ ŠABLONY Ša 01, PŘI REKONSTRUKCI BUDE POSTUPOVÁNO DLE KNIHY SANACÍ (VIZ. SANACNÍ ČÁST, A.1.2.c.01)
- RESTAURÁTORSKY BUDOU ZDOKUMENTOVÁNY VŠECHNY DOCHOVANÉ VRSTVY VÝMALEB, ŠABLONA PRO KAŽDOU Z NICH BUDE ZAZNAMENÁNA NA STĚNĚ, V JEJÍ SOKLOVÉ ČÁSTI, V MÍSTĚ ZACHYCENÉHO VODOROVNÉHO PASKU, V PATĚ KLENBY A V JEJÍM VRCHOLU, POŘÍZENÁ DOKUMENTACE POZDĚJI POSLOUŽÍ K MOŽNOSTI REKONSTRUKCE DANÝCH VÝMALEB PRO EXPOZIČNÍ ÚČELY
- ORIENTACE POHLEDU NA STROP VIZ. VÝKRESOVÁ ČÁST A.1.2.b, PŮDORYS 2.NP
- UVEDENÉ ŠABLONY JSOU ZOBRAZENY BEZ MĚŘÍTKA

STRANA:

2

MĚŘÍTKO:

1: 50

OZNAČENÍ MÍSTNOSTI:

DENNÍ/NOČNÍ MÍSTNOST

ČÍSLO MÍSTNOSTI:

K2-2-018

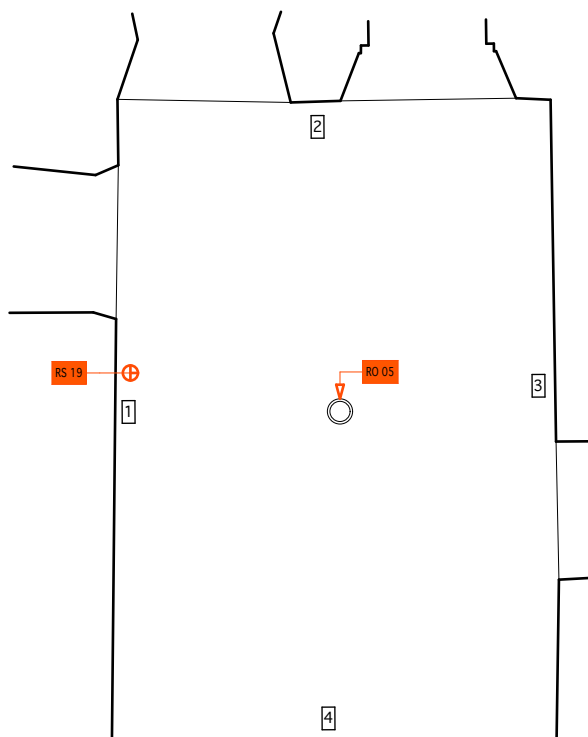

POHLED NA STROP/KLENBU

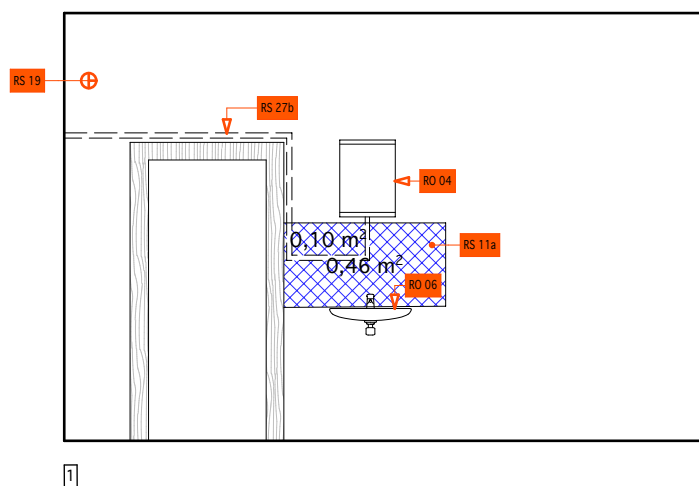

POZN.:  
- ORIENTACE POHLEDU NA STROP VIZ. VÝKRESOVÁ ČÁST A.1.2.b,  
PŮDORYS 2.NP

STRANA:	MĚŘÍTKO:	OZNAČENÍ MÍSTNOSTI:	ČÍSLO MÍSTNOSTI:
1	1: 50	SCHODIŠTĚ	K2-2-020

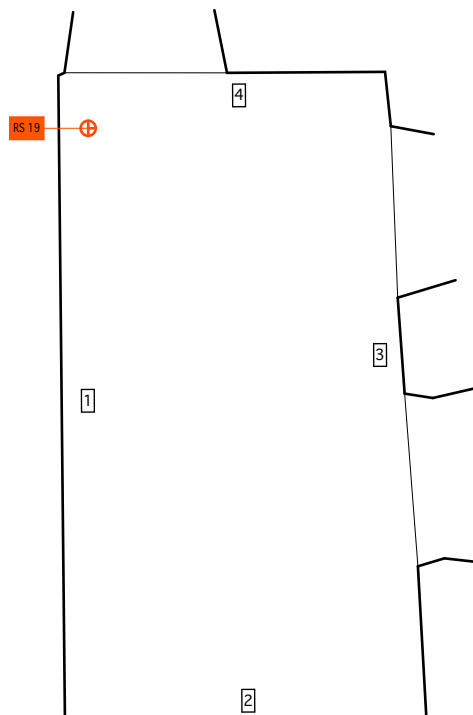

POHLED NA STROP/KLENBU

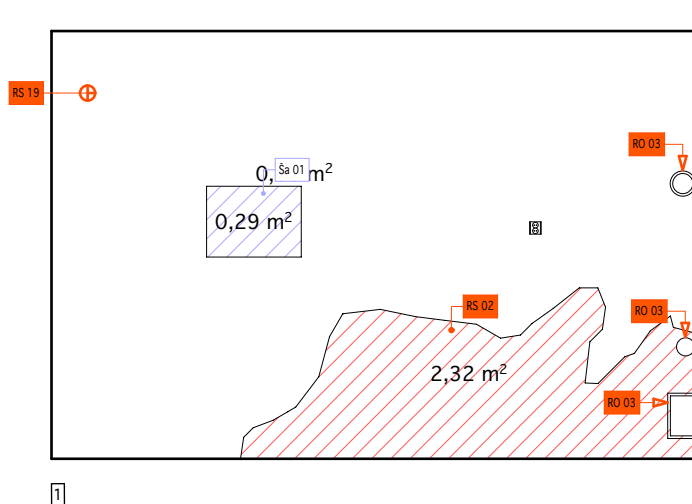

Ša 01



ZACHYCENÁ ŠABLONA K RESTAUROVÁNÍ

POZN.:

- V MÍSTNOSTI BUDE ZREKONSTRUOVÁNA VÝMALBA DLE ZACHYCENÉ ŠABLONY Ša 01, PŘI REKONSTRUKCI BUDE POSTUPOVÁNO DLE KNIHY SANACÍ (VIZ. SANACNÍ ČÁST, A.1.2.c.01)
- RESTAURÁTORSKY BUDOU ZDOKUMENTOVÁNY VŠECHNY DOCHOVANÉ VRSTVY VÝMALEB, ŠABLONA PRO KAŽDOU Z NICH BUDE ZAZNAMENÁNA NA STĚNĚ, V JEJÍ SOKLOVÉ ČÁSTI, V MÍSTĚ ZACHYCENÉHO VODOROVNÉHO PÁSKU, V PATĚ KLENBY A V JEJÍM VRCHOLU, POŘÍZENÁ DOKUMENTACE POZDĚJI POSLOUŽÍ K MOŽNOSTI REKONSTRUKCE DANÝCH VÝMALEB PRO EXPOZIČNÍ ÚČELY
- ORIENTACE POHLEDU NA STROP VIZ. VÝKRESOVÁ ČÁST A.1.2.b, PŮDORYS 2.NP
- UVEDENÉ ŠABLONY JSOU ZOBRAZENY BEZ MĚŘÍTKA

STRANA:

1

MĚŘÍTKO:

1: 50

OZNAČENÍ MÍSTNOSTI:

PŘEDSÍŇ

ČÍSLO MÍSTNOSTI:

K2-2-021



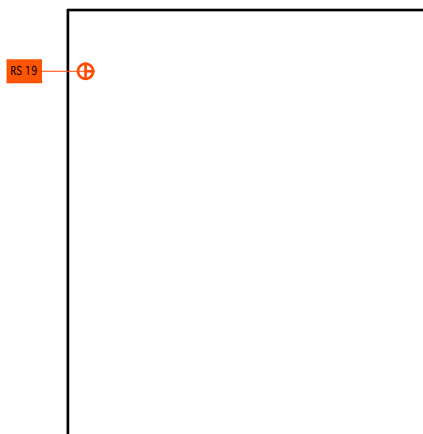

2

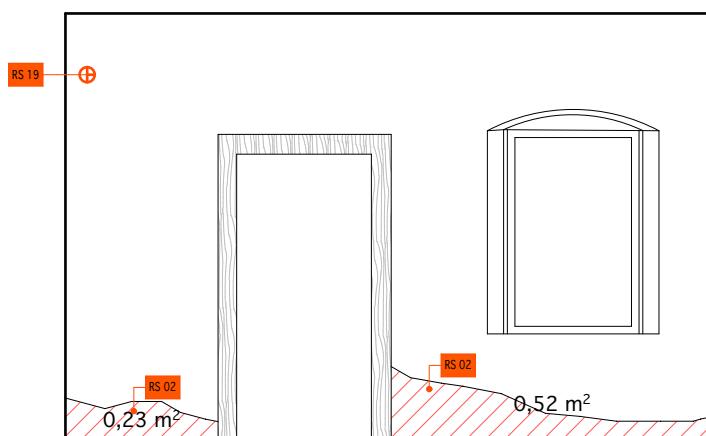

3

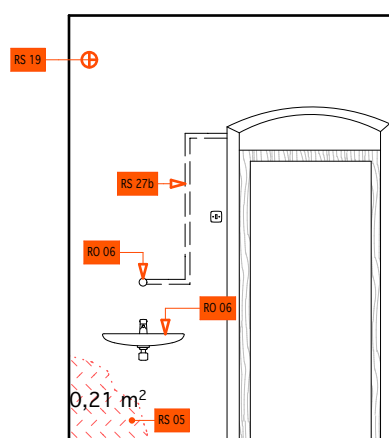

4

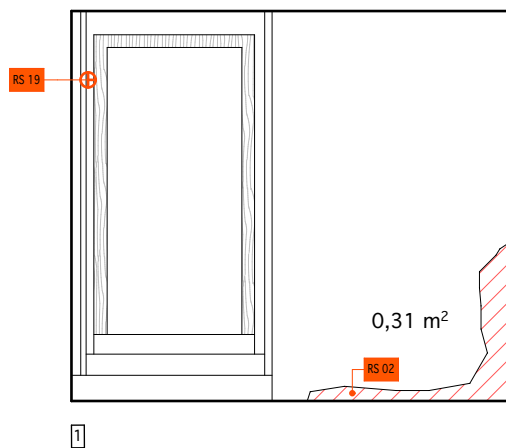
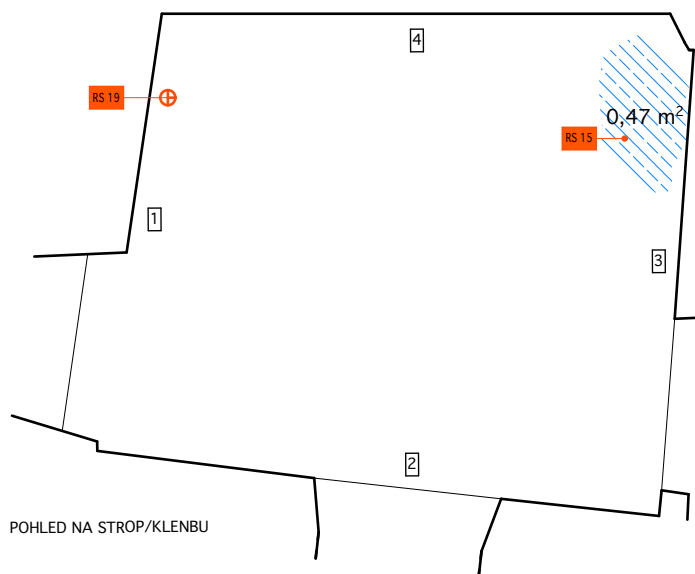

POZN.:  
- ORIENTACE POHLEDU NA STROP VIZ. VÝKRESOVÁ ČÁST A.1.2.b,  
PŮDORYS 2.NP

STRANA:	MĚŘÍTKO:	OZNAČENÍ MÍSTNOSTI:	ČÍSLO MÍSTNOSTI:
1	1: 50	DENNÍ MÍSTNOST	K2-2-023

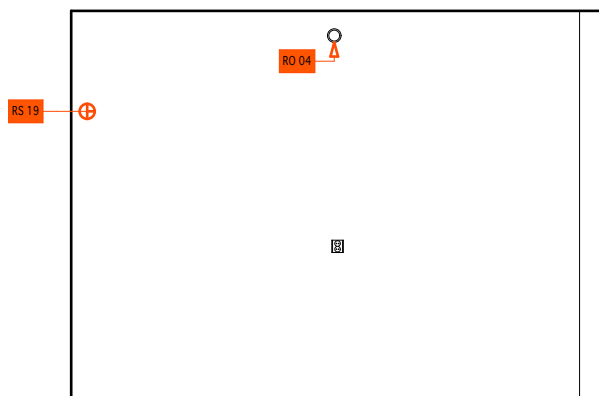

2

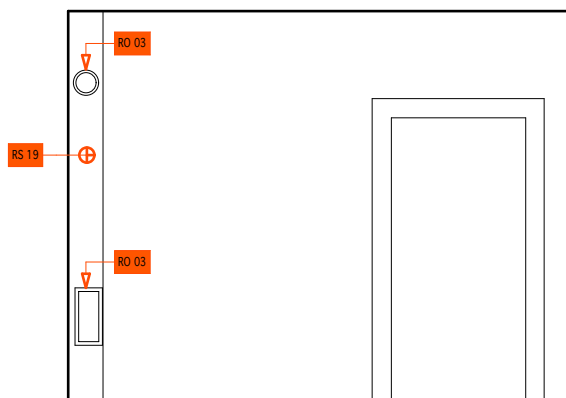

3

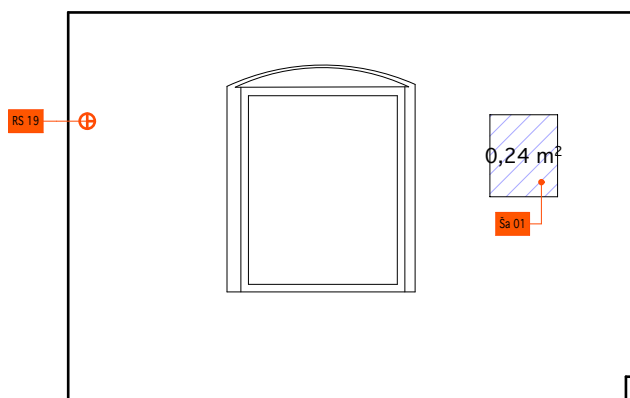

4

Ša 01

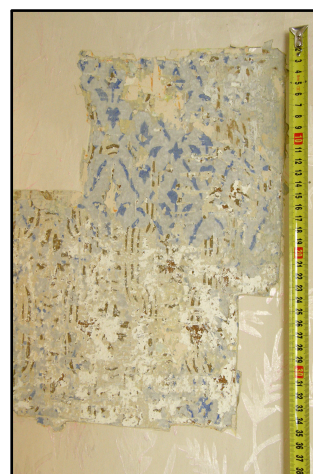

ZACHYCENÁ ŠABLONA K RESTAUROVÁNÍ

POZN.:

- V MÍSTNOSTI BUDE ZREKONSTRUOVÁNA VÝMALBA DLE ZACHYCENÉ ŠABLONY Ša 01, PŘI REKONSTRUKCI BUDE POSTUPOVÁNO DLE KNIHY SANACÍ (VIZ. SANACNÍ ČÁST, A.1.2.c.01)
- RESTAURÁTORSKY BUDOU ZDOKUMENTOVÁNY VŠECHNY DOCHOVANÉ VRSTVY VÝMALEB, ŠABLONA PRO KAŽDOU Z NICH BUDE ZAZNAMENÁNA NA STĚNĚ, V JEJÍ SOKLOVÉ ČÁSTI, V MÍSTĚ ZACHYCENÉHO VODOROVNÉHO PASKU, V PATĚ KLENBY A V JEJÍM VRCHOLU, POŘÍZENÁ DOKUMENTACE POZDĚJI POSLOUŽÍ K MOŽNOSTI REKONSTRUKCE DANÝCH VÝMALEB PRO EXPOZIČNÍ ÚČELY
- ORIENTACE POHLEDU NA STROP VIZ. VÝKRESOVÁ ČÁST A.1.2.b, PŮDORYS 2.NP
- UVEDENÉ ŠABLONY JSOU ZOBRAZENY BEZ MĚŘÍTKA

STRANA:

2

MĚŘÍTKO:

1: 50

OZNAČENÍ MÍSTNOSTI:

DENNÍ MÍSTNOST

ČÍSLO MÍSTNOSTI:

K2-2-023

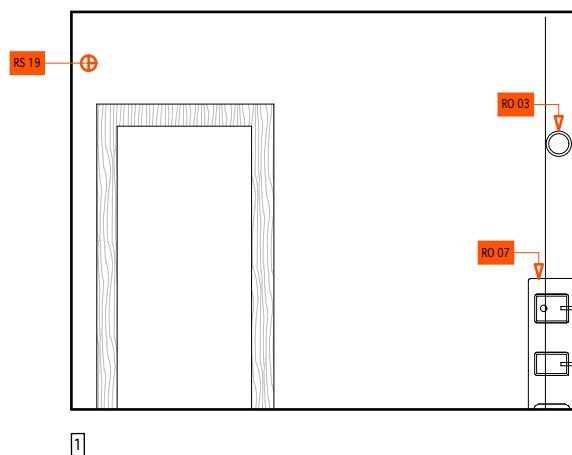
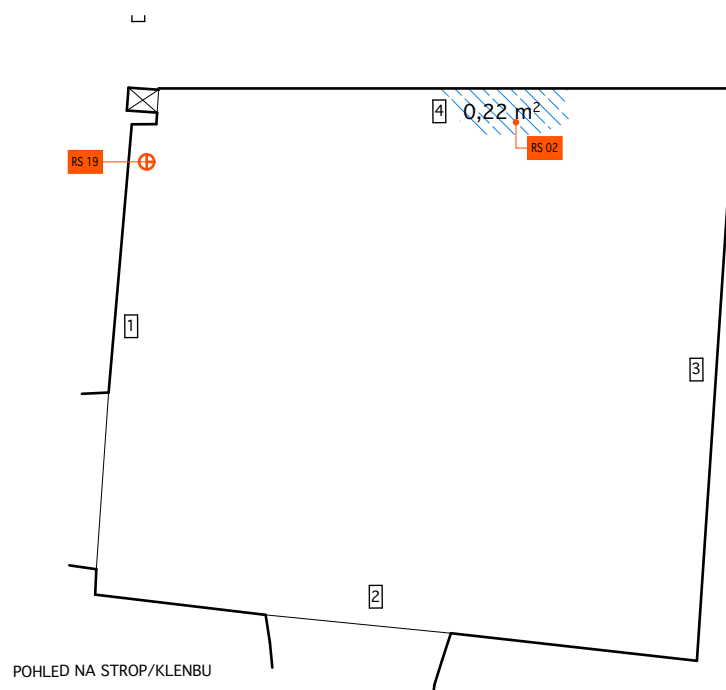

POZN.:  
- ORIENTACE POHLEDU NA STROP VIZ. VÝKRESOVÁ ČÁST A.1.2.b,  
PŮDORYS 2.NP

STRANA:	MĚŘÍTKO:	OZNAČENÍ MÍSTNOSTI:	ČÍSLO MÍSTNOSTI:
1	1: 50	LOŽNICE	K2-2-024

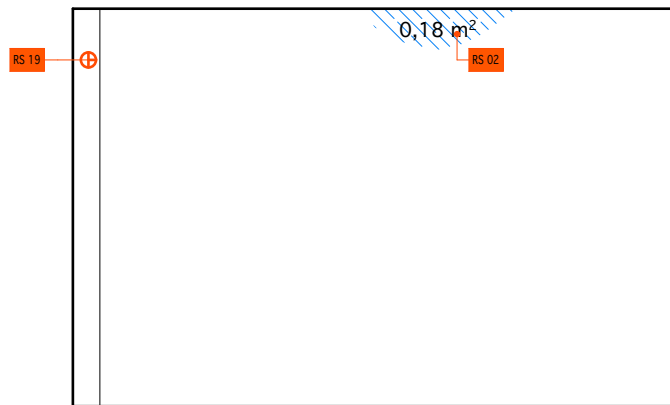

2

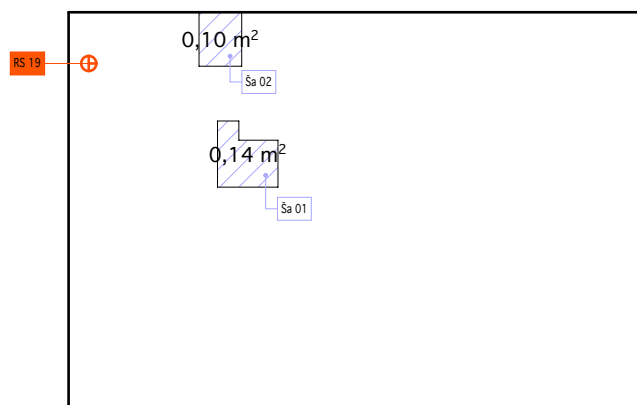

3

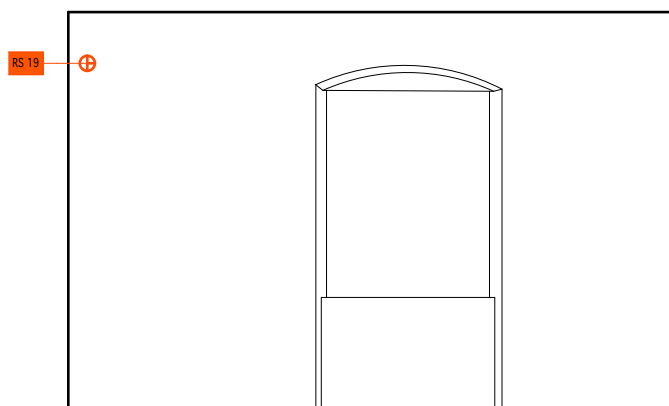

4

Ša 01



ZACHYCENÁ ŠABLONA K RESTAUROVÁNÍ

Ša 02



ZACHYCENÁ ŠABLONA K RESTAUROVÁNÍ

POZN.:

- V MÍSTNOSTI BUDE ZREKONSTRUOVÁNA VÝMALBA DLE ZACHYCENÉ ŠABLONY Ša 01, PŘI REKONSTRUKCI BUDE POSTUPOVÁNO DLE KNIHY SANACÍ(VIZ. SANACNÍ ČÁST, A.1.2.c.01)
- RESTAURÁTORSKY BUDOU ZDOKUMENTOVÁNY VŠECHNY DOCHOVANÉ VRSTVY VÝMALEB, ŠABLONA PRO KAŽDOU Z NICH BUDE ZAZNAMENÁNA NA STĚNĚ, V JEJÍ SOKLOVÉ ČÁSTI, V MÍSTĚ ZACHYCENÉHO VODOROVNÉHO PÁSKU, V PATĚ KLENBY A V JEJÍM VRCHOLU, POŘÍZENÁ DOKUMENTACE POZDĚJI POSLOUŽÍ K MOŽNOSTI REKONSTRUKCE DANÝCH VÝMALEB PRO EXPOZIČNÍ ÚČELY
- ORIENTACE POHLEDU NA STROP VIZ. VÝKRESOVÁ ČÁST A.1.2.b, PŮDORYS 2.NP
- UVEDENÉ ŠABLONY JSOU ZOBRAZENY BEZ MĚŘÍTKA

STRANA:

2

MĚŘÍTKO:

1: 50

OZNAČENÍ MÍSTNOSTI:

LOŽNICE

ČÍSLO MÍSTNOSTI:

K2-2-024

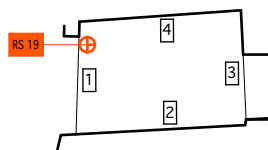

POHLED NA STROP/KLENBU

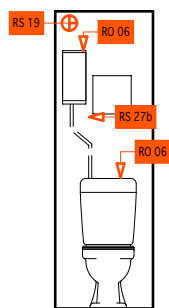

1

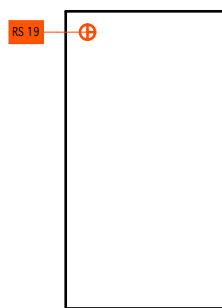

2

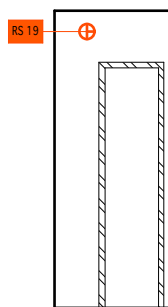

3

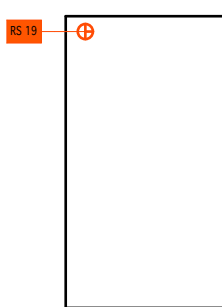

4

POZN.:  
- ORIENTACE POHLEDU NA STROP VIZ. VÝKRESOVÁ ČÁST A.1.2.b,  
PŮDORYS 2.NP

STRANA:	MĚŘÍTKO:	OZNAČENÍ MÍSTNOSTI:	ČÍSLO MÍSTNOSTI:
1	1: 50	TECHNICKÁ MÍSTNOST	K2-2-025

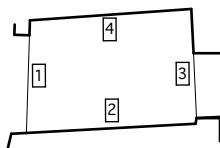

POHLED NA STROP/KLENBU

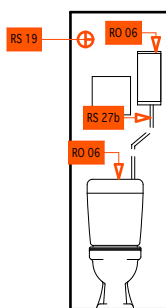

1

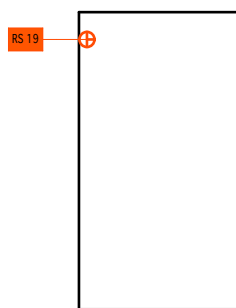

2

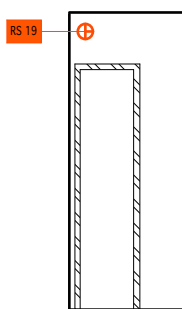

3



4

POZN.:  
- ORIENTACE POHLEDU NA STROP VIZ. VÝKRESOVÁ ČÁST A.1.2.b,  
PŮDORYS 2.NP

STRANA:	MĚŘÍTKO:	OZNAČENÍ MÍSTNOSTI:	ČÍSLO MÍSTNOSTI:
1	1: 50	ÚKLIDOVÁ KOMORA	K2-2-026

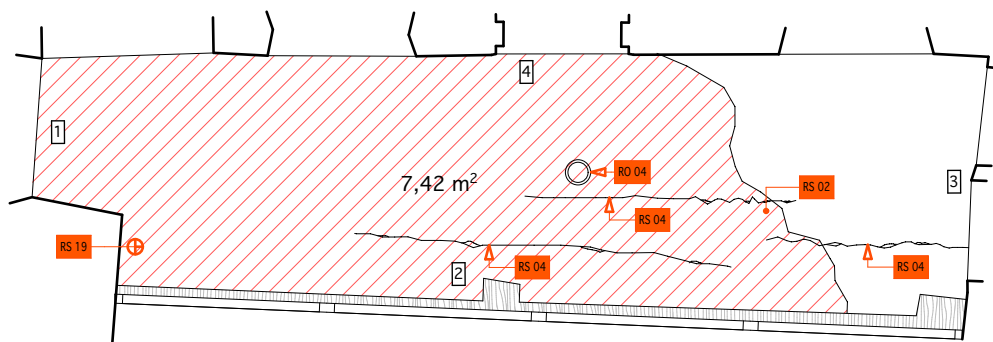

POHLED NA STROP/KLENBU

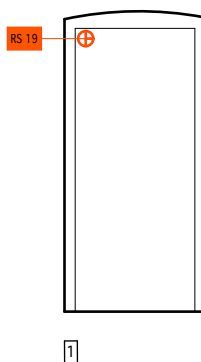

POZN.:  
- ORIENTACE POHLEDU NA STROP VIZ. VÝKRESOVÁ ČÁST A.1.2.b,  
PŮDORYS 2.NP

STRANA:	MĚŘÍTKO:	OZNAČENÍ MÍSTNOSTI:	ČÍSLO MÍSTNOSTI:
1	1: 50	PAVLAČ	K2-2-027



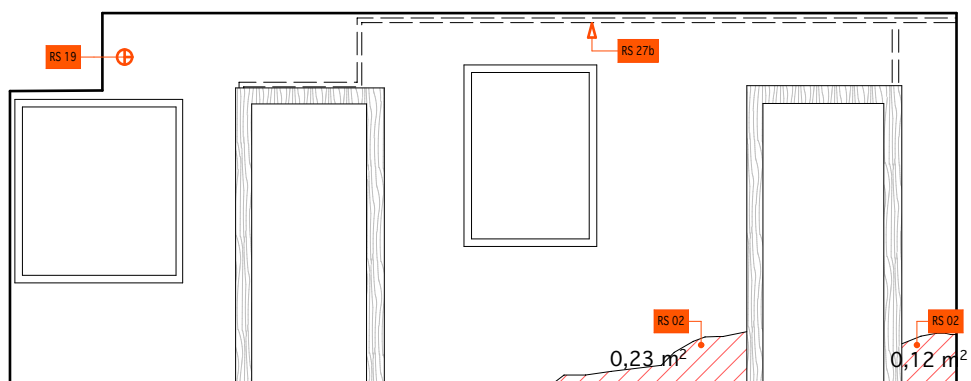

2

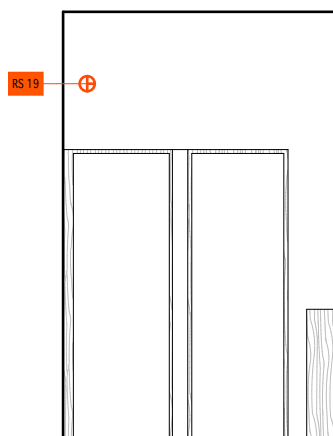

3

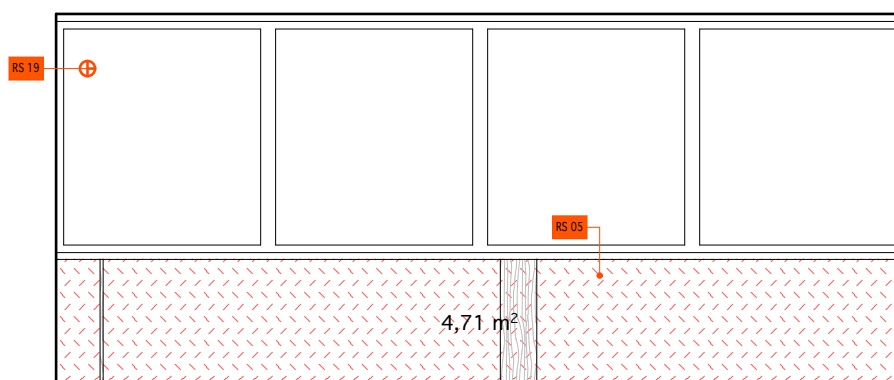

4

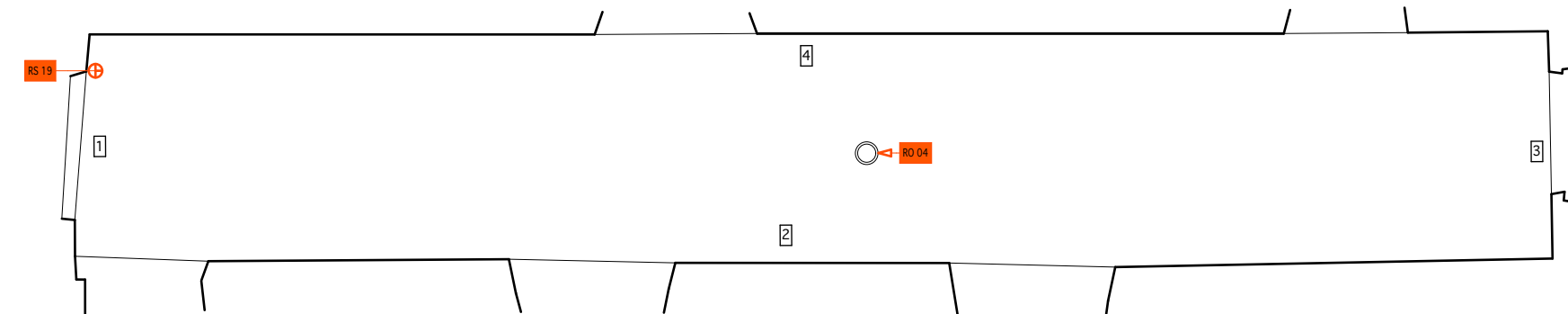

POHLED NA STROP/KLENBU

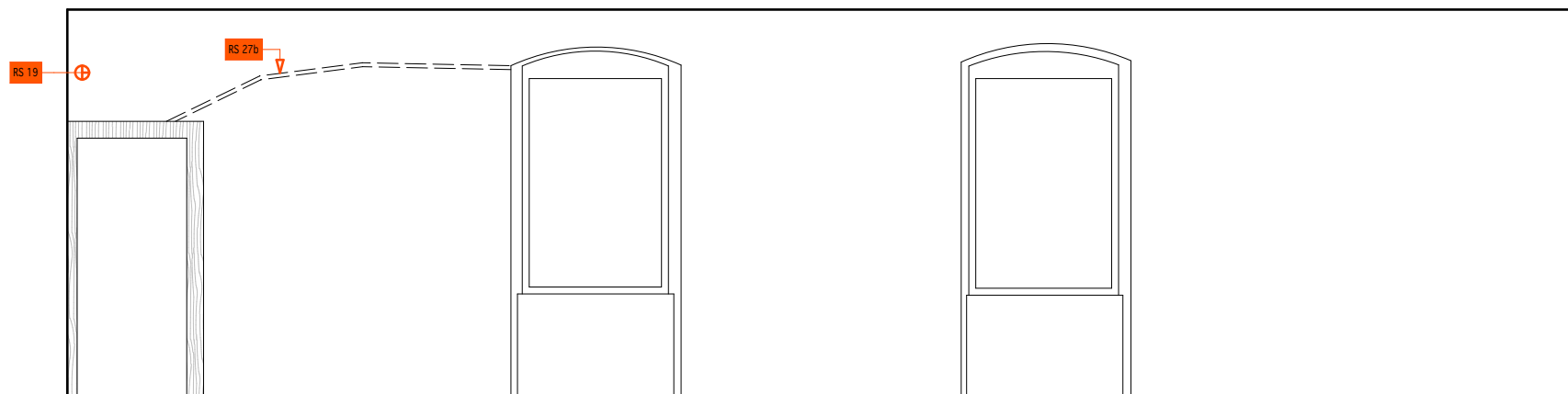

2

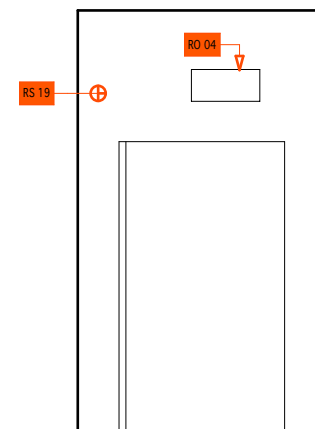

1

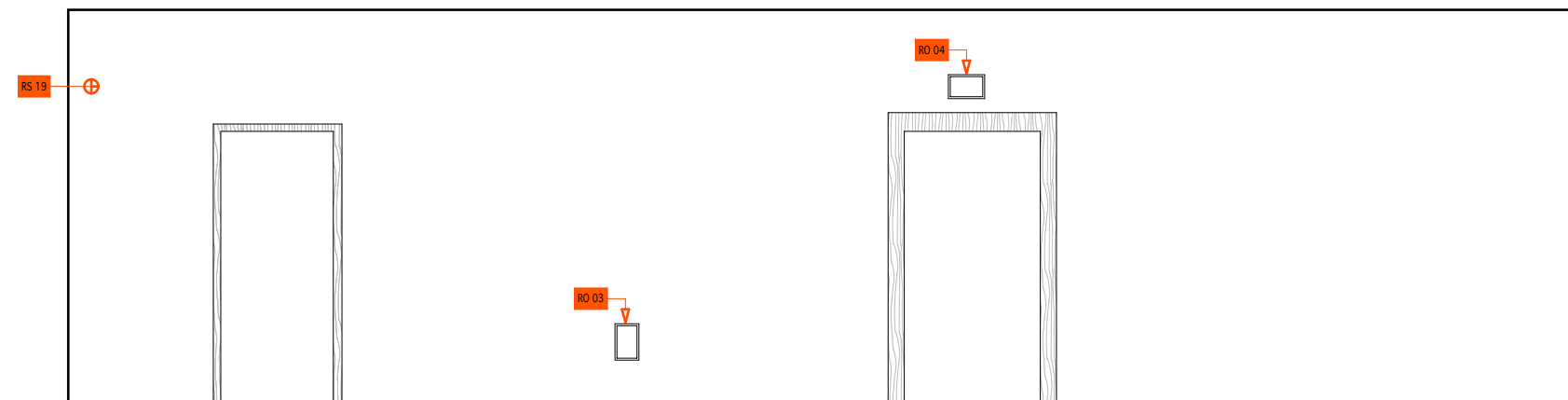

4

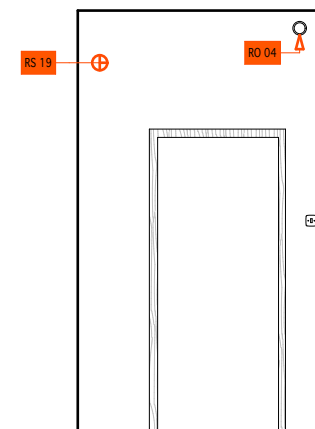

3

POZN.:  
- ORIENTACE POHLEDU NA STROP VIZ. VÝKRESOVÁ ČÁST A.1.2.b,  
PŮDORYS 2.NP

STRANA:	MĚŘÍTKO:	OZNAČENÍ MÍSTNOSTI:	ČÍSLO MÍSTNOSTI:
1	1: 50	CHODBA	K2-2-028

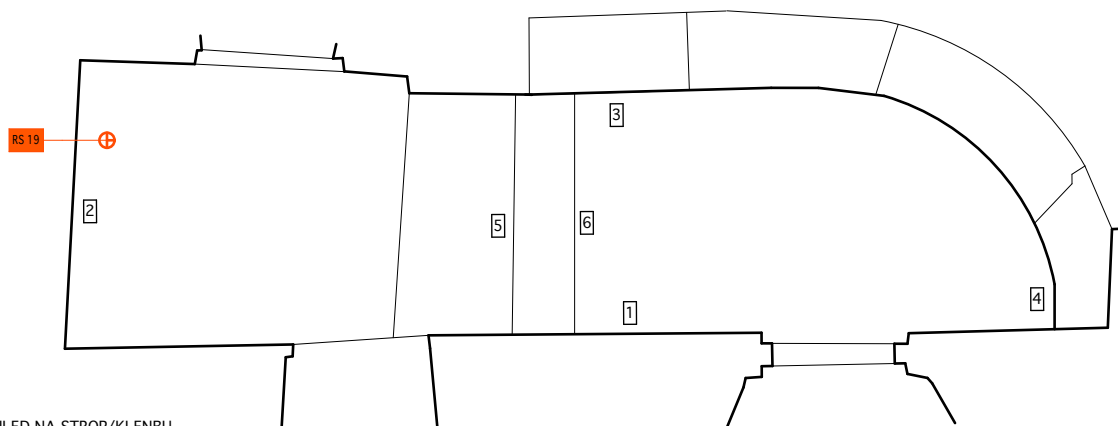

POHLED NA STROP/KLENBU



POZN.:  
- ORIENTACE POHLEDU NA STROP VIZ. VÝKRESOVÁ ČÁST A.1.2.b,  
PŮDORYS 2.NP

STRANA:	MĚŘÍTKO:	OZNAČENÍ MÍSTNOSTI:	ČÍSLO MÍSTNOSTI:
1	1: 50	CHODBA	K2-1-001, K2-2-029

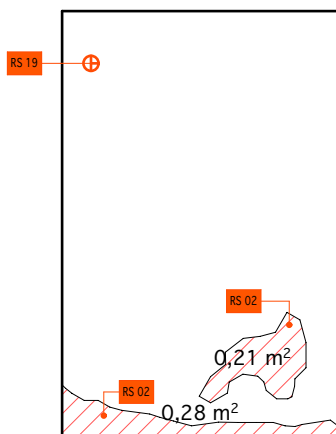

2

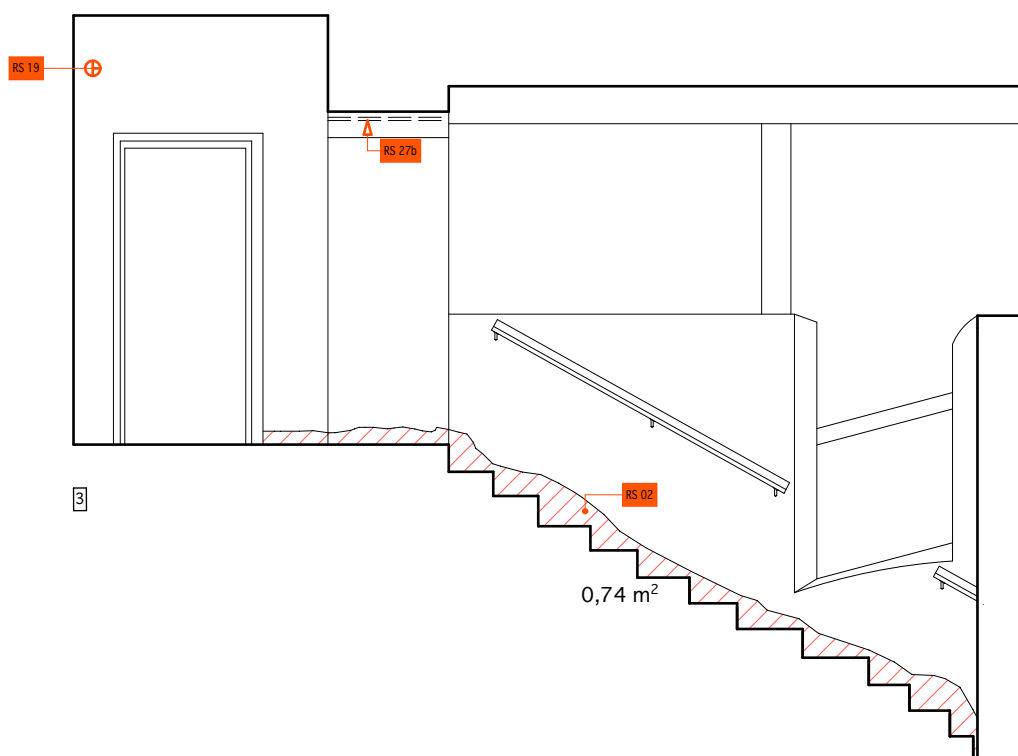

3

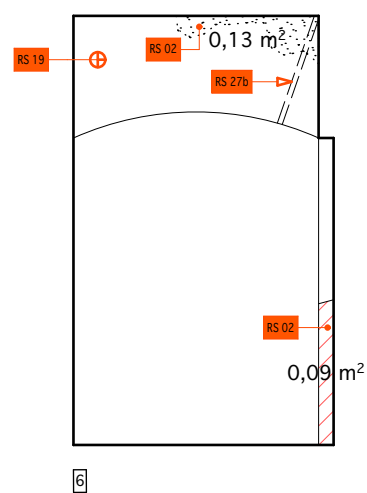
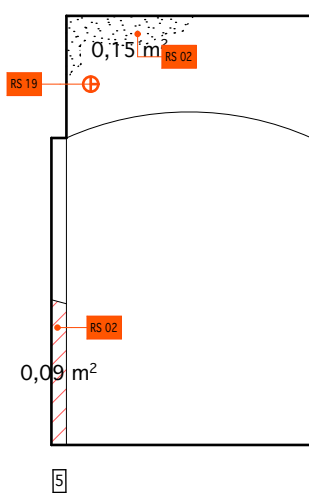

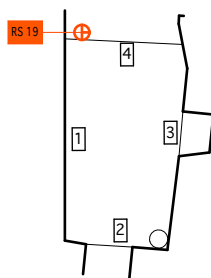

POHLED NA STROP/KLENBU

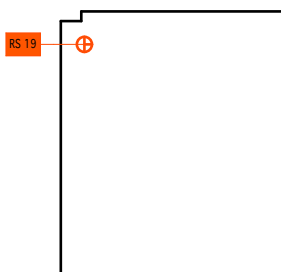

1

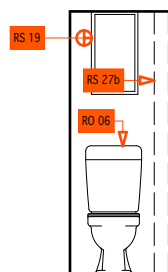

2

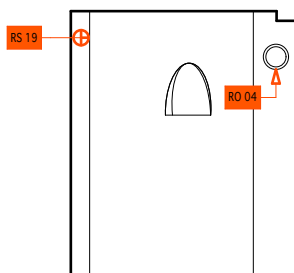

3

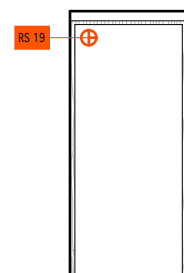

4

POZN.:

- ORIENTACE POHLEDU NA STROP VIZ. VÝKRESOVÁ ČÁST A.1.2.b,  
PŮDORYS 2.NP

STRANA:

1

MĚŘÍTKO:

1: 50

OZNAČENÍ MÍSTNOSTI:

ÚKLIDOVÁ KOMORA

ČÍSLO MÍSTNOSTI:

K2-2-031

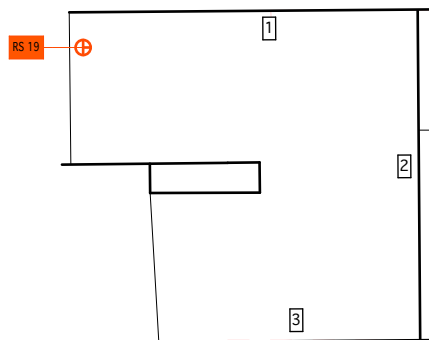

POHLED NA STROP/KLENBU

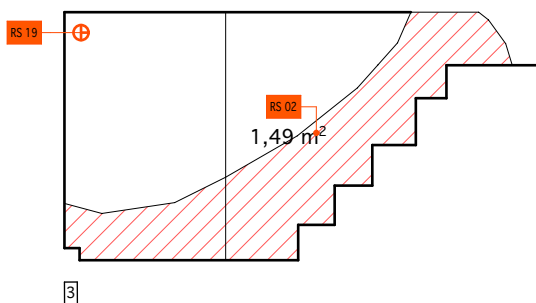
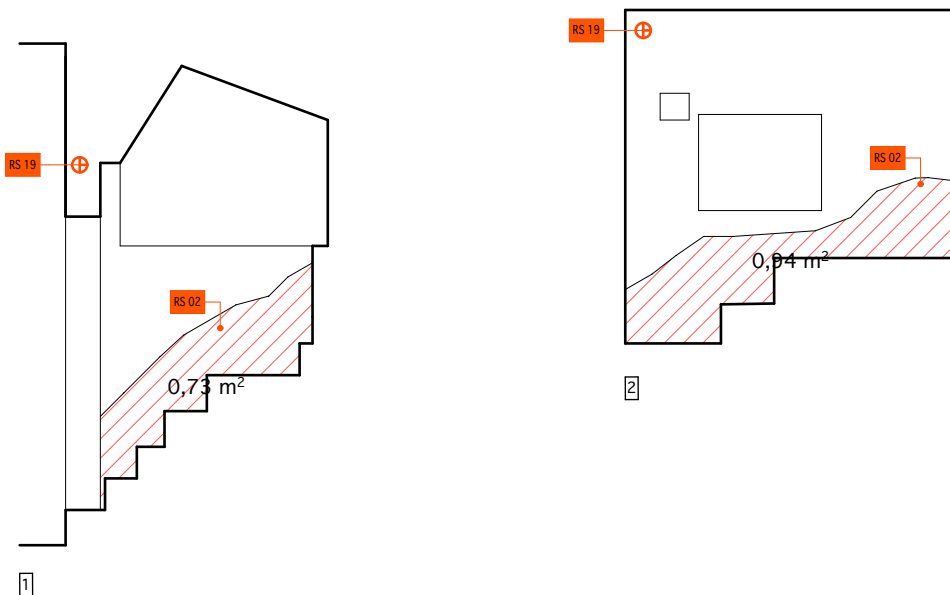

POZN.:  
- ORIENTACE POHLEDU NA STROP VIZ. VÝKRESOVÁ ČÁST A.1.2.b,  
PŮDORYS 2.NP

STRANA:	MĚŘÍTKO:	OZNAČENÍ MÍSTNOSTI:	SCHODIŠTĚ	ČÍSLO MÍSTNOSTI:
1	1: 50			K2-2-032